

**RELATÓRIO DE EXECUÇÃO DO OBJETO DO
TERMO DE FOMENTO Nº 01/2024
ENTRE PREFEITURA MUNICIPAL DE LIMEIRA
E SOCIEDADE PRÓ-SINFÔNICA DE LIMEIRA.**

JANEIRO/FEVEREIRO – 2024



**SOCIEDADE
PRÓ-SINFÔNICA
DE LIMEIRA**

Rua Professora Irene Alves Toledo Lima, 240 - sala 04 - Vila Paraíso - Limeira -SP

☎ (19)3451-0502

✉ diretoria@sinfonicadelimeira.com

**ANEXO AO TERMO DE FOMENTO 01/2024 – CRONOGRAMA DE DESEMBOLSO E ATIVIDADES VALOR
TOTAL DO TERMO: R\$ 1.519.614,72 (Um milhão, quinhentos e dezenove mil, seiscentos e catorze reais e
setenta e dois centavos)**

VALOR DO REPASSE	DATA DO REPASSE	DATA DA PRESTAÇÃO DE CONTAS	PERÍODO DE EXECUÇÃO DAS ATIVIDADES
R\$84.423,04	26/02/2024	14/03/2024	15/01/2024 – 14/02/2024

PLANO DE TRABALHO	
ATIVIDADES EXECUTADAS	
<p>Promover o aprendizado musical gratuito por meio da Escola Livre de Música da Orquestra Sinfônica de Limeira.</p> <p>Cursos Núcleo Erudito: Teoria, Violino, Viola, Violoncelo, Contrabaixo, Flauta Transversal, Oboé, Clarineta, Trombone, Percussão Erudita e Coro.</p>	<p align="center">“Escola livre de Música da Orquestra Sinfônica de Limeira”.</p> <p>Teoria: Atividades Semanais: 4</p> <p>Violino: Prática de Conjunto: 06 aulas semanais; Aulas Coletivas: 04 aulas semanais; Aulas Individuais: 16 aulas semanais; Quantidade Total de atividades: 26 atividades semanais. Total de alunos rematriculados de 2023: 52 alunos. Total de vagas abertas para 2024: 74 vagas.</p> <p>Viola: Prática de Conjunto: 06 aulas semanais; Aulas Coletivas: 04 aulas semanais; Aulas Individuais: 08 aulas semanais; Quantidade Total de atividade: 18 atividades semanais Total de alunos rematriculados de 2023: 9 alunos. Total de vagas abertas para 2024: 22 vagas.</p> <p>Violoncelo: Prática de Conjunto: 06 aulas semanais; Aulas Coletivas: 04 aulas semanais; Aulas Individuais: 11 aulas semanais; Quantidade Total de atividades: 21 atividades semanais Total de alunos rematriculados de 2024: 15 alunos. Total de vagas abertas para 2024: 19 vagas.</p> <p>Contrabaixo: Prática de Conjunto: 06 aulas semanais; Aulas Coletivas: 04 aulas semanais; Aulas Individuais: 03 aulas semanais; Quantidade Total de atividades: 13 atividades semanais Total de alunos rematriculados de 2023: 5 alunos. Total de vagas abertas para 2024: 12 vagas.</p>



Flauta Transversal:

Prática de Conjunto: 01 aula semanal;
Aulas Individuais: 08 aulas semanais;
Quantidade Total de atividades: 09 atividades semanais.

Total de alunos rematriculados de 2023: 4 alunos.

Total de vagas abertas para 2024: 10 vagas.

Clarineta:

Prática de Conjunto: 01 aula semanal;
Aulas Individuais: 08 aulas semanais;
Quantidade Total de atividades: 09 atividades semanais.

Total de alunos rematriculados de 2023: 6 alunos.

Total de vagas abertas para 2024: 8 vagas.

Oboé:

Prática de Conjunto: 01 aula semanal;
Aulas Individuais: 02 aulas semanais;
Quantidade Total de atividades: 03 atividades semanais.

Total de alunos rematriculados de 2023: 4 alunos.

Total de vagas abertas para 2024: 3 vagas.

Trombone:

Prática de Conjunto: 01 aula semanal;
Aulas Individuais: 5 aulas semanais;
Quantidade Total de atividades: 6 atividades semanais.

Total de alunos rematriculados de 2023: 3 alunos.

Total de vagas abertas para 2024: 11 vagas.

Fagote: 2 vagas abertas para prática de conjunto.

Trompete: 2 vagas abertas para prática de conjunto.

Trompa: 2 vagas abertas para prática de conjunto.

Percussão Erudita:

Prática de Conjunto: 01 aula semanal;
Aulas Individuais: 08 aulas semanais;
Total de alunos rematriculados de 2023: 1 aluno.
Total de vagas abertas para 2024: 8 vagas.

Coro:

Prática de conjunto: 03 aulas semanais;
Total de alunos rematriculados de 2023: 3 alunos.
Total de vagas abertas para 2024: 60 vagas.



	<p align="center">Total de alunos rematriculados de 2023: 102 alunos. Total de vagas abertas para 2024: 233 vagas.</p>
<p>Cursos Núcleo Popular: Teoria, Violão, Guitarra, Contrabaixo Elétrico, Bateria e Percussão Popular</p>	<p>Teoria musical: Atividades Semanais: 5</p> <p>Violão: Aulas Práticas: 08 aulas semanais; Total de alunos rematriculados de 2023: 42 alunos. Total de vagas abertas para 2024: 104 vagas.</p> <p>Guitarra: Aulas Práticas: 08 aulas semanais; Total de alunos rematriculados de 2023: 12 alunos. Total de vagas abertas para 2024: 25 vagas.</p> <p>Contrabaixo: Aulas Práticas: 08 aulas semanais; Total de alunos rematriculados de 2023: 13 alunos. Total de vagas abertas para 2024: 15 vagas.</p> <p>Bateria Aulas Práticas: 08 aulas semanais; Total de alunos rematriculados de 2023: 7 alunos. Total de vagas abertas para 2024: 14 vagas.</p> <p>Percussão Popular: Aulas Práticas: 04 aulas semanais; Total de alunos rematriculados de 2023: 4 alunos. Total de vagas abertas para 2024: 8 vagas.</p> <p align="center">Total de alunos rematriculados de 2023: 78 alunos. Total de vagas abertas para 2024: 166 vagas.</p>
<p>Descentralizar o trabalho realizado pela Escola Livre de Música com a continuidade das aulas na Casa da Cultura 2, situada no Jardim Vista Alegre com os cursos de Violão, Violino, Flauta doce e Flauta transversal e início das aulas na Casa da Cultura 1, no Parque Nossa Senhora das Dores com os cursos de Violoncelo e Coro.</p>	<p>Violão: Aulas Coletivas: 08 aulas semanais; Total de alunos rematriculados de 2023: 38 alunos. Total de vagas abertas para 2024: 42 vagas.</p> <p>Violino: Aulas Coletivas: 16 aulas semanais; Total de alunos rematriculados de 2023: 42 alunos. Total de vagas abertas para 2024: 38 vagas.</p>



	<p>Flauta Doce: Aulas Coletivas: 04 aulas semanais; Total de alunos rematriculados de 2023: 3 alunos. Total de vagas abertas para 2024: 20 vagas.</p> <p>Flauta Transversal: Aulas Coletivas: 04 aulas semanais; Total de alunos rematriculados de 2023: 4 alunos. Total de vagas abertas para 2024: 5 vagas.</p> <p>Violoncelo: Aulas individuais: 04 aulas semanais; Total de alunos rematriculados de 2023: 4 alunos. Total de vagas abertas para 2024: 16 vagas.</p> <p>Coro: Aulas coletivas: 04 aulas semanais; Total de alunos rematriculados de 2023: 5 alunos. Total de vagas abertas para 2024: 35 vagas.</p> <p style="text-align: center;">Total de alunos rematriculados de 2023: 96 alunos. Total de vagas abertas para 2024: 156 vagas.</p>
<p>Realização dos concertos gratuitos da Orquestra Sinfônica de Limeira e dos corpos estáveis da Escola Livre de Música da Orquestra Sinfônica de Limeira.</p> <p>Formação de plateia interessada e esclarecida para concertos.</p>	<p>Concerto ELM Aberta – Violino, Viola, Violoncelo e Contrabaixo Biblioteca Municipal Dia 18 de janeiro às 16 horas Público: 35 pessoas</p> <p>Concerto ELM Aberta – Violino, Viola, Violoncelo e Contrabaixo Biblioteca Municipal Dia 19 de janeiro às 16 horas Público: 22 pessoas</p> <p>Concerto ELM Aberta – Violão, Guitarra, Baixo Elétrico, Bateria e Percussão Biblioteca Municipal Dia 22 de janeiro às 16 horas Público: 31 pessoas</p> <p>Concerto ELM Aberta – Violão, Guitarra, Baixo Elétrico, Bateria e Percussão Biblioteca Municipal Dia 23 de janeiro às 16 horas Público: 25 pessoas</p> <p>Concerto ELM Aberta – Flauta, Oboé, Clarineta, Trompete e Trombone</p>



	<p>Biblioteca Municipal Dia 24 de janeiro às 16 horas Público: 19 pessoas</p> <p>Concerto de Ano Novo Teatro Vitória Dia 25 de janeiro às 20h30 Público: 250 pessoas</p> <p>Concerto ELM Aberta – Flauta, Oboé, Clarineta, Trompete e Trombone Biblioteca Municipal Dia 26 de janeiro às 16 horas Público: 21 pessoas</p> <p>Concerto ELM Aberta – OSLI Jovem Biblioteca Municipal Dia 27 de janeiro às 11 horas Público: 37 pessoas</p>
TOTAL DE ALUNOS REMATRICULADOS DE 2023	276 alunos.
TOTAL DE VAGAS ABERTAS PARA 2024	555 vagas.
TOTAL GERAL DE PÚBLICO	440 pessoas.

Ricardo Yeda Rebouças

Ricardo Yeda Rebouças

Presidente SPSL



**SOCIEDADE
PRO-SINFÔNICA
DE LIMEIRA**

Rua Professora Irene Alves Toledo Lima, 240 - sala 04 - Vila Paraíso - Limeira -SP

☎ (19)3451-0502

✉ diretoria@sinfonicadelimeira.com

18.01 QUINTA

14h Violino e Viola Erudita

14h40 Ensaio

15h20 Violoncelo e Contrabaixo

16h Concerto

16h40 Roda de conversa

19.01 SEXTA

14h Violoncelo e Contrabaixo

14h40 Ensaio

15h20 Violino e Viola

16h Concerto

16h40 Roda de conversa





SOCIEDADE
PRO-SINFÔNICA
DE LIMEIRA

Rua Professora Irene Alves Toledo Lima, 240 - sala 04 - Vila Paraíso - Limeira - SP

☎ (19)3451-0502

✉ diretoria@sinfonicadelimeira.com



SOCIEDADE
PRO-SINFÔNICA
DE LIMEIRA

Rua Professora Irene Alves Toledo Lima, 240 - sala 04 - Vila Paraíso - Limeira -SP

☎ (19)3451-0502

✉ diretoria@sinfonicadelimeira.com

22.01 SEGUNDA

14h Violão, Guitarra e Baixo

14h40 Ensaio

15h20 Percussão e Bateria

16h Concerto

16h40 Roda de conversa

23.01 TERÇA

14h Percussão e Bateria

14h40 Ensaio

15h20 Violão, Guitarra e Baixo,

16h Concerto

16h40 Roda de conversa



24.01 QUARTA

14h Flauta, Oboé e Clarinete

14h40 Ensaio

15h20 Trompete e Trombone

16h Concerto

16h40 Roda de conversa

26.01 SEXTA

14h Trompete e Trombone

14h40 Ensaio

15h20 Flauta, Oboé e Clarinete

16h Concerto

16h40 Roda de conversa



SOCIEDADE
PRO-SINFÔNICA
DE LIMEIRA

Rua Professora Irene Alves Toledo Lima, 240 - sala 04 - Vila Paraíso - Limeira - SP

☎ (19)3451-0502

✉ diretoria@sinfonicadelimeira.com





SOCIEDADE
PRO-SINFÔNICA
DE LIMEIRA

Rua Professora Irene Alves Toledo Lima, 240 - sala 04 - Vila Paraíso - Limeira - SP

☎ (19)3451-0502

✉ diretoria@sinfonicadelimeira.com



concerto de

ANNO NOVO

25 JAN 20H30

entrada franca
Teatro Vitória

D. SHOSTAKOVICH
H. BERLIOZ
F. SUPPÉ
J. STRAUSS
L. BERNSTEIN
A. MÁRQUEZ
A. GINASTERA

REALIZAÇÃO

SP: S1 SOCIEDADE
PRO-SINFÔNICA
DE LIMEIRA



PATROCÍNIO OURO

CPKelco
A HUBER COMPANY

Unimed
Limeira

PATROCÍNIO PRATA

CATION

APOIO CULTURAL

Printmore
PEIXINHO
MUSIC & ARTS

SP: S1 SOCIEDADE
PRO-SINFÔNICA
DE LIMEIRA

Rua Professora Irene Alves Toledo Lima, 240 - sala 04 - Vila Paraíso - Limeira - SP

☎ (19)3451-0502

✉ diretoria@sinfonicadelimeira.com



SOCIEDADE
PRO-SINFÔNICA
DE LIMEIRA

Rua Professora Irene Alves Toledo Lima, 240 - sala 04 - Vila Paraíso - Limeira - SP

☎ (19)3451-0502

✉ diretoria@sinfonicadelimeira.com



SOCIEDADE
PRO-SINFÔNICA
DE LIMEIRA

Rua Professora Irene Alves Toledo Lima, 240 - sala 04 - Vila Paraíso - Limeira -SP

☎ (19)3451-0502

✉ diretoria@sinfonicadelimeira.com

27.01 SÁBADO

9h Comunicação Não-Verbal

10h Ensaio Comentado

11h Concerto OSLI Jovem

11h45 Roda de conversa

Todas as atividades acontecerão
na **Biblioteca Municipal**,
no Parque Cidade, com entrada
gratuita!

REALIZAÇÃO



SOCIEDADE
PRÓ-SINFÔNICA
DE LIMEIRA





SOCIEDADE
PRO-SINFÔNICA
DE LIMEIRA

Rua Professora Irene Alves Toledo Lima, 240 - sala 04 - Vila Paraíso - Limeira - SP

☎ (19)3451-0502

✉ diretoria@sinfonicadelimeira.com



SOCIEDADE
PRO-SINFÔNICA
DE LIMEIRA

Rua Professora Irene Alves Toledo Lima, 240 - sala 04 - Vila Paraíso - Limeira -SP

☎ (19)3451-0502

✉ diretoria@sinfonicadelimeira.com

**RELATÓRIO DE EXECUÇÃO DO OBJETO DO
TERMO DE FOMENTO Nº 01/2024
ENTRE PREFEITURA MUNICIPAL DE LIMEIRA
E SOCIEDADE PRÓ-SINFÔNICA DE LIMEIRA.**

FEVEREIRO/MARÇO – 2024



**SOCIEDADE
PRÓ-SINFÔNICA
DE LIMEIRA**

Rua Professora Irene Alves Toledo Lima, 240 - sala 04 - Vila Paraíso - Limeira -SP

☎ (19)3451-0502

✉ diretoria@sinfonicadelimeira.com

**ANEXO AO TERMO DE FOMENTO 01/2024 – CRONOGRAMA DE DESEMBOLSO E ATIVIDADES VALOR
TOTAL DO TERMO: R\$ 1.519.614,72 (Um milhão, quinhentos e dezenove mil, seiscentos e catorze reais e
setenta e dois centavos)**

VALOR DO REPASSE	DATA DO REPASSE	DATA DA PRESTAÇÃO DE CONTAS	PERÍODO DE EXECUÇÃO DAS ATIVIDADES
R\$84.423,04	25/03/2024	15/04/2024	15/02/2024 – 14/03/2024

PLANO DE TRABALHO	
ATIVIDADES EXECUTADAS	
<p>Promover o aprendizado musical gratuito por meio da Escola Livre de Música da Orquestra Sinfônica de Limeira.</p> <p>Cursos Núcleo Erudito: Teoria, Violino, Viola, Violoncelo, Contrabaixo, Flauta Transversal, Oboé, Clarineta, Trombone, Percussão Erudita e Coro.</p>	<p align="center">“Escola livre de Música da Orquestra Sinfônica de Limeira”.</p> <p>Teoria: Atividades Semanais: 4</p> <p>Violino: Prática de Conjunto: 06 aulas semanais; Aulas Coletivas: 04 aulas semanais; Aulas Individuais: 16 aulas semanais; Quantidade Total de atividades: 26 atividades semanais. Total de alunos rematriculados de 2023: 52 alunos. Total de vagas abertas para 2024: 74 vagas.</p> <p>Viola: Prática de Conjunto: 06 aulas semanais; Aulas Coletivas: 04 aulas semanais; Aulas Individuais: 08 aulas semanais; Quantidade Total de atividade: 18 atividades semanais Total de alunos rematriculados de 2023: 9 alunos. Total de vagas abertas para 2024: 22 vagas.</p> <p>Violoncelo: Prática de Conjunto: 06 aulas semanais; Aulas Coletivas: 04 aulas semanais; Aulas Individuais: 11 aulas semanais; Quantidade Total de atividades: 21 atividades semanais Total de alunos rematriculados de 2024: 15 alunos. Total de vagas abertas para 2024: 19 vagas.</p> <p>Contrabaixo: Prática de Conjunto: 06 aulas semanais; Aulas Coletivas: 04 aulas semanais; Aulas Individuais: 03 aulas semanais; Quantidade Total de atividades: 13 atividades semanais Total de alunos rematriculados de 2023: 5 alunos. Total de vagas abertas para 2024: 12 vagas.</p>



Flauta Transversal:

Prática de Conjunto: 01 aula semanal;
Aulas Individuais: 08 aulas semanais;
Quantidade Total de atividades: 09 atividades semanais.

Total de alunos rematriculados de 2023: 4 alunos.

Total de vagas abertas para 2024: 10 vagas.

Clarineta:

Prática de Conjunto: 01 aula semanal;
Aulas Individuais: 08 aulas semanais;
Quantidade Total de atividades: 09 atividades semanais.

Total de alunos rematriculados de 2023: 6 alunos.

Total de vagas abertas para 2024: 8 vagas.

Oboé:

Prática de Conjunto: 01 aula semanal;
Aulas Individuais: 02 aulas semanais;
Quantidade Total de atividades: 03 atividades semanais.

Total de alunos rematriculados de 2023: 4 alunos.

Total de vagas abertas para 2024: 3 vagas.

Trombone:

Prática de Conjunto: 01 aula semanal;
Aulas Individuais: 5 aulas semanais;
Quantidade Total de atividades: 6 atividades semanais.

Total de alunos rematriculados de 2023: 3 alunos.

Total de vagas abertas para 2024: 11 vagas.

Fagote: 2 vagas abertas para prática de conjunto.

Trompete: 2 vagas abertas para prática de conjunto.

Trompa: 2 vagas abertas para prática de conjunto.

Percussão Erudita:

Prática de Conjunto: 01 aula semanal;
Aulas Individuais: 08 aulas semanais;
Total de alunos rematriculados de 2023: 1 aluno.
Total de vagas abertas para 2024: 8 vagas.

Coro:

Prática de conjunto: 03 aulas semanais;
Total de alunos rematriculados de 2023: 3 alunos.
Total de vagas abertas para 2024: 60 vagas.



	<p align="center">Total de alunos rematriculados de 2023: 102 alunos. Total de vagas abertas para 2024: 233 vagas.</p>
<p>Cursos Núcleo Popular: Teoria, Violão, Guitarra, Contrabaixo Elétrico, Bateria e Percussão Popular</p>	<p>Teoria musical: Atividades Semanais: 5</p> <p>Violão: Aulas Práticas: 08 aulas semanais; Total de alunos rematriculados de 2023: 42 alunos. Total de vagas abertas para 2024: 104 vagas.</p> <p>Guitarra: Aulas Práticas: 08 aulas semanais; Total de alunos rematriculados de 2023: 12 alunos. Total de vagas abertas para 2024: 25 vagas.</p> <p>Contrabaixo: Aulas Práticas: 08 aulas semanais; Total de alunos rematriculados de 2023: 13 alunos. Total de vagas abertas para 2024: 15 vagas.</p> <p>Bateria Aulas Práticas: 08 aulas semanais; Total de alunos rematriculados de 2023: 7 alunos. Total de vagas abertas para 2024: 14 vagas.</p> <p>Percussão Popular: Aulas Práticas: 04 aulas semanais; Total de alunos rematriculados de 2023: 4 alunos. Total de vagas abertas para 2024: 8 vagas.</p> <p align="center">Total de alunos rematriculados de 2023: 78 alunos. Total de vagas abertas para 2024: 166 vagas.</p>
<p>Descentralizar o trabalho realizado pela Escola Livre de Música com a continuidade das aulas na Casa da Cultura 2, situada no Jardim Vista Alegre com os cursos de Violão, Violino, Flauta doce e Flauta transversal e início das aulas na Casa da Cultura 1, no Parque Nossa Senhora das Dores com os cursos de Violoncelo e Coro.</p>	<p>Violão: Aulas Coletivas: 08 aulas semanais; Total de alunos rematriculados de 2023: 38 alunos. Total de vagas abertas para 2024: 42 vagas.</p> <p>Violino: Aulas Coletivas: 16 aulas semanais; Total de alunos rematriculados de 2023: 42 alunos. Total de vagas abertas para 2024: 38 vagas.</p>



	<p>Flauta Doce: Aulas Coletivas: 04 aulas semanais; Total de alunos rematriculados de 2023: 3 alunos. Total de vagas abertas para 2024: 20 vagas.</p> <p>Flauta Transversal: Aulas Coletivas: 04 aulas semanais; Total de alunos rematriculados de 2023: 4 alunos. Total de vagas abertas para 2024: 5 vagas.</p> <p>Violoncelo: Aulas individuais: 04 aulas semanais; Total de alunos rematriculados de 2023: 4 alunos. Total de vagas abertas para 2024: 16 vagas.</p> <p>Coro: Aulas coletivas: 04 aulas semanais; Total de alunos rematriculados de 2023: 5 alunos. Total de vagas abertas para 2024: 35 vagas.</p> <p style="text-align: center;">Total de alunos rematriculados de 2023: 96 alunos. Total de vagas abertas para 2024: 156 vagas.</p>
<p>Realização dos concertos gratuitos da Orquestra Sinfônica de Limeira e dos corpos estáveis da Escola Livre de Música da Orquestra Sinfônica de Limeira.</p> <p>Formação de plateia interessada e esclarecida para concertos.</p>	<p>Concerto De Boas Vindas aos alunos da ELM (Polo central de descentralizados) Palco do Parque Cidade Dia 03 de março às 11 horas Público: 650 pessoas</p> <p>I Concerto da Série Pingente Igreja Imaculado Coração de Maria Dia 08 de março às 20h30 Público: 250 pessoas</p>
<p>TOTAL DE ALUNOS REMATRICULADOS DE 2023</p>	<p style="text-align: right;">276 alunos.</p>
<p>TOTAL DE VAGAS ABERTAS PARA 2024</p>	<p style="text-align: right;">555 vagas.</p>
<p>TOTAL GERAL DE PÚBLICO</p>	<p style="text-align: right;">900 pessoas.</p>

Ricardo Yeda Rebouças

Ricardo Yeda Rebouças
Presidente SPSL



**SOCIEDADE
PRO-SINFÔNICA
DE LIMEIRA**

Rua Professora Irene Alves Toledo Lima, 240 - sala 04 - Vila Paraíso - Limeira -SP

☎ (19)3451-0502

✉ diretoria@sinfonicadelimeira.com

Concerto de Boas Vindas – 03/03/2024

ATIVIDADE REALIZADA PELA PREFEITURA, POR MEIO DA SECRETARIA DE CULTURA E SOCIEDADE PRÓ-SINFÔNICA
CONFORME TERMO DE FORMENTO 01/2024

CONCERTO FAB FOUR "BEATLES" DE

BOAS VINDAS



ELM
2024

REGÊNCIA
MAESTRO
RODRIGO MÜLLER

03/03 - 11h
Parque Cidade
entrada gratuita

REALIZAÇÃO



SP S1
SOCIEDADE
PRÓ-SINFÔNICA
DE LIMEIRA

Rua Professora Irene Alves Toledo Lima, 240 - sala 04 - Vila Paraíso - Limeira - SP

☎ (19)3451-0502

✉ diretoria@sinfonicadelimeira.com



SOCIEDADE
PRO-SINFÔNICA
DE LIMEIRA

Rua Professora Irene Alves Toledo Lima, 240 - sala 04 - Vila Paraíso - Limeira - SP

☎ (19)3451-0502

✉ diretoria@sinfonicadelimeira.com



SOCIEDADE
PRO-SINFÔNICA
DE LIMEIRA

Rua Professora Irene Alves Toledo Lima, 240 - sala 04 - Vila Paraíso - Limeira - SP

☎ (19)3451-0502

✉ diretoria@sinfonicadelimeira.com

Concerto da Mulher (I Concerto da Série Pingente) – 08/03/2024

ATIVIDADE REALIZADA PELA PREFEITURA, POR MEIO DA SECRETARIA DE CULTURA E SOCIEDADE PRÓ-SINFÔNICA
CONFORME TERMO DE FORMENTO 01/2024



I CONCERTO DA
SÉRIE PINGENTE

Concerto da mulher

REGÊNCIA MAESTRO
RODRIGO MÜLLER



08 de
março

ENTRADA GRATUITA

IGREJA IMACULADO
CORÇÃO DE MARIA
VILA PIZA | 20H30

F. SUPPÉ
H. BERLIOZ
J. STRAUSS
L. BERNSTEIN
A. MÁRQUEZ
A. GINASTERA
MESTRE DUDA
S. ARAÚJO

REALIZAÇÃO



PATROCÍNIO OURO



PATROCÍNIO BRONZE



APOIO CULTURAL



Rua Professora Irene Alves Toledo Lima, 240 - sala 04 - Vila Paraíso - Limeira - SP

☎ (19)3451-0502

✉ diretoria@sinfonicadelimeira.com



SOCIEDADE
PRO-SINFÔNICA
DE LIMEIRA

Rua Professora Irene Alves Toledo Lima, 240 - sala 04 - Vila Paraíso - Limeira - SP

☎ (19)3451-0502

✉ diretoria@sinfonicadelimeira.com



SOCIEDADE
PRO-SINFÔNICA
DE LIMEIRA

Rua Professora Irene Alves Toledo Lima, 240 - sala 04 - Vila Paraíso - Limeira - SP

☎ (19)3451-0502

✉ diretoria@sinfonicadelimeira.com



SOCIEDADE
PRO-SINFÔNICA
DE LIMEIRA

Rua Professora Irene Alves Toledo Lima, 240 - sala 04 - Vila Paraíso - Limeira - SP

☎ (19)3451-0502

✉ diretoria@sinfonicadelimeira.com

**RELATÓRIO DE EXECUÇÃO DO OBJETO DO
TERMO DE FOMENTO Nº 01/2024
ENTRE PREFEITURA MUNICIPAL DE LIMEIRA
E SOCIEDADE PRÓ-SINFÔNICA DE LIMEIRA.**

MARÇO/ABRIL – 2024



**SOCIEDADE
PRÓ-SINFÔNICA
DE LIMEIRA**

Rua Professora Irene Alves Toledo Lima, 240 - sala 04 - Vila Paraíso - Limeira -SP

☎ (19)3451-0502

✉ diretoria@sinfonicadelimeira.com

**ANEXO AO TERMO DE FOMENTO 01/2024 – CRONOGRAMA DE DESEMBOLSO E ATIVIDADES VALOR
TOTAL DO TERMO: R\$ 1.519.614,72 (Um milhão, quinhentos e dezenove mil, seiscentos e catorze reais e
setenta e dois centavos)**

VALOR DO REPASSE	DATA DO REPASSE	DATA DA PRESTAÇÃO DE CONTAS	PERÍODO DE EXECUÇÃO DAS ATIVIDADES
R\$84.423,04	25/04/2024	15/05/2024	15/03/2024 – 14/04/2024

PLANO DE TRABALHO	
ATIVIDADES EXECUTADAS	
<p>Promover o aprendizado musical gratuito por meio da Escola Livre de Música da Orquestra Sinfônica de Limeira.</p> <p>Cursos Núcleo Erudito: Teoria, Violino, Viola, Violoncelo, Contrabaixo, Flauta Transversal, Oboé, Clarineta, Trombone, Percussão Erudita e Coro.</p>	<p align="center">“Escola livre de Música da Orquestra Sinfônica de Limeira”.</p> <p>Teoria: Atividades Semanais: 4</p> <p>Violino: Prática de Conjunto: 06 aulas semanais; Aulas Coletivas: 04 aulas semanais; Aulas Individuais: 16 aulas semanais; Quantidade Total de atividades: 26 atividades semanais. Total de alunos matriculados em 2024: 96 alunos.</p> <p>Viola: Prática de Conjunto: 06 aulas semanais; Aulas Coletivas: 04 aulas semanais; Aulas Individuais: 08 aulas semanais; Quantidade Total de atividade: 18 atividades semanais Total de alunos matriculados em 2024: 17 alunos.</p> <p>Violoncelo: Prática de Conjunto: 06 aulas semanais; Aulas Coletivas: 04 aulas semanais; Aulas Individuais: 11 aulas semanais; Quantidade Total de atividades: 21 atividades semanais Total de alunos matriculados em 2024: 25 alunos.</p> <p>Contrabaixo: Prática de Conjunto: 06 aulas semanais; Aulas Coletivas: 04 aulas semanais; Aulas Individuais: 03 aulas semanais; Quantidade Total de atividades: 13 atividades semanais Total de alunos matriculados em 2024: 9 alunos.</p> <p>Flauta Transversal: Prática de Conjunto: 01 aula semanal; Aulas Individuais: 08 aulas semanais; Quantidade Total de atividades: 09 atividades semanais. Total de alunos matriculados em 2024: 8 alunos.</p>



	<p>Clarineta: Prática de Conjunto: 01 aula semanal; Aulas Individuais: 08 aulas semanais; Quantidade Total de atividades: 09 atividades semanais. Total de alunos matriculados em 2024: 9 alunos.</p> <p>Oboé: Prática de Conjunto: 01 aula semanal; Aulas Individuais: 02 aulas semanais; Quantidade Total de atividades: 03 atividades semanais. Total de alunos matriculados em 2024: 4 alunos.</p> <p>Trombone: Prática de Conjunto: 01 aula semanal; Aulas Individuais: 5 aulas semanais; Quantidade Total de atividades: 6 atividades semanais. Total de alunos matriculados em 2024: 5 alunos.</p> <p>Percussão Erudita: Prática de Conjunto: 01 aula semanal; Aulas Individuais: 08 aulas semanais; Total de alunos matriculados em 2024: 7 alunos.</p> <p>Coro: Prática de conjunto: 03 aulas semanais; Total de alunos matriculados em 2024: 62 alunos.</p> <p style="text-align: center;">Total de alunos matriculados em 2024: 242 alunos.</p>
<p>Cursos Núcleo Popular: Teoria, Violão, Guitarra, Contrabaixo Elétrico, Bateria e Percussão Popular</p>	<p>Teoria musical: Atividades Semanais: 5</p> <p>Violão: Aulas Práticas: 08 aulas semanais; Total de alunos matriculados em 2024: 101 alunos.</p> <p>Guitarra: Aulas Práticas: 08 aulas semanais; Total de alunos matriculados em 2024: 32 alunos.</p> <p>Contrabaixo: Aulas Práticas: 08 aulas semanais; Total de alunos matriculados em 2024: 26 alunos.</p> <p>Bateria Aulas Práticas: 12 aulas semanais; Total de alunos matriculados em 2024: 12 alunos.</p> <p>Percussão Popular:</p>



	<p>Aulas Práticas: 04 aulas semanais; Total de alunos matriculados em 2024: 7 alunos.</p> <p>Total de alunos matriculados em 2024: 178 alunos.</p>
<p>Descentralizar o trabalho realizado pela Escola Livre de Música com a continuidade das aulas na Casa da Cultura 2, situada no Jardim Vista Alegre com os cursos de Violão, Violino, Flauta doce e Flauta transversal e início das aulas na Casa da Cultura 1, no Parque Nossa Senhora das Dores com os cursos de Violoncelo e Coro.</p>	<p>Violão: Aulas Coletivas: 08 aulas semanais; Total de alunos matriculados em 2024: 79 alunos.</p> <p>Violino: Aulas Coletivas: 16 aulas semanais; Total de alunos matriculados em 2024: 90 alunos.</p> <p>Flauta Doce: Aulas Coletivas: 04 aulas semanais; Total de alunos matriculados em 2024: 19 alunos.</p> <p>Flauta Transversal: Aulas Coletivas: 04 aulas semanais; Total de alunos matriculados em 2024: 10 alunos.</p> <p>Violoncelo: Aulas individuais: 04 aulas semanais; Total de alunos matriculados em 2024: 18 alunos.</p> <p>Coro: Aulas coletivas: 04 aulas semanais; Total de alunos matriculados em 2024: 33 alunos.</p> <p>Total de alunos matriculados em 2024: 249 alunos.</p>
<p>Realização dos concertos gratuitos da Orquestra Sinfônica de Limeira e dos corpos estáveis da Escola Livre de Música da Orquestra Sinfônica de Limeira.</p> <p>Formação de plateia interessada e esclarecida para concertos.</p>	<p>I Concerto da Série Relicário Catedral Nossa Senhora das Dores Dia 03 de abril às 20h30 Público: 265 pessoas</p>
TOTAL DE ALUNOS MATRICULADOS EM 2024 ELM POLO CENTRAL	420 alunos.
TOTAL DE ALUNOS MATRICULADOS EM 2024 POLOS DESCENTRALIZADOS	249 alunos.
TOTAL GERAL DE PÚBLICO	265 pessoas.

Ricardo Yeda Rebouças

Ricardo Yeda Rebouças
Presidente SPSL



**SOCIEDADE
PRO-SINFÔNICA
DE LIMEIRA**

Rua Professora Irene Alves Toledo Lima, 240 - sala 04 - Vila Paraíso - Limeira -SP

☎ (19)3451-0502

✉ diretoria@sinfonicadelimeira.com

I Concerto da Série Relicário – 03/04/2024

ATIVIDADE REALIZADA PELA PREFEITURA MUNICIPAL DE LIMEIRA POR MEIO DA SECRETARIA DE CULTURA E
SOCIEDADE PRÓ-SINFÔNICA DE LIMEIRA - TERMO DE FOMENTO Nº 01/2024



I Concerto da Série

RELICÁRIO

REGÊNCIA **MAESTRO RODRIGO MÜLLER**

SOLISTA **JOHNY CRISPIM** - TROMPETE

03 de abril

20:30H

**Catedral Nossa
Senhora das Dores**

Praça Luciano Esteves, s/n - Centro

Entrada Franca

G. ROSSINI - ITALIANA IN ARGENTI "OVERTURE"

J. HAYDN - TRUMPET CONCERTO IN E-FLAT MAJOR

F. SCHUBERT - SYMPHONY N.3 IN D MAJOR



L

REALIZAÇÃO



PATROCÍNIO OURO



PATROCÍNIO BRONZE



APOIO CULTURAL



Rua Professora Irene Alves Toledo Lima, 240 - sala 04 - Vila Paraíso - Limeira - SP

☎ (19)3451-0502

✉ diretoria@sinfonicadelimeira.com



SOCIEDADE
PRO-SINFÔNICA
DE LIMEIRA

Rua Professora Irene Alves Toledo Lima, 240 - sala 04 - Vila Paraíso - Limeira - SP

☎ (19)3451-0502

✉ diretoria@sinfonicadelimeira.com



SOCIEDADE
PRO-SINFÔNICA
DE LIMEIRA

Rua Professora Irene Alves Toledo Lima, 240 - sala 04 - Vila Paraíso - Limeira - SP

☎ (19)3451-0502

✉ diretoria@sinfonicadelimeira.com

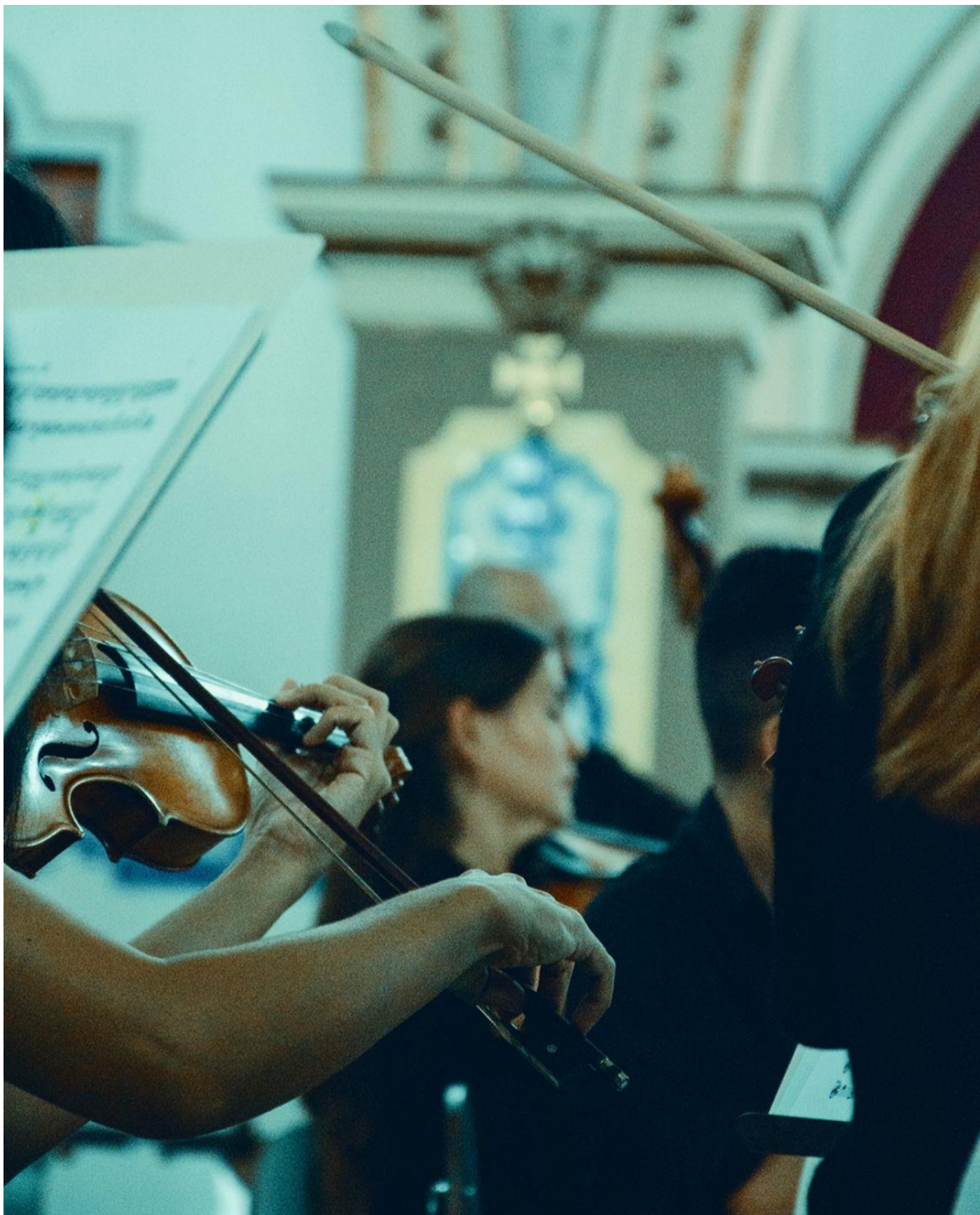

SOCIEDADE
PRO-SINFÔNICA
DE LIMEIRA

Rua Professora Irene Alves Toledo Lima, 240 - sala 04 - Vila Paraíso - Limeira - SP

☎ (19)3451-0502

✉ diretoria@sinfonicadelimeira.com

**RELATÓRIO DE EXECUÇÃO DO OBJETO DO
TERMO DE FOMENTO Nº 01/2024
ENTRE PREFEITURA MUNICIPAL DE LIMEIRA
E SOCIEDADE PRÓ-SINFÔNICA DE LIMEIRA.**

ABRIL/MAIO – 2024



**SOCIEDADE
PRÓ-SINFÔNICA
DE LIMEIRA**

Rua Professora Irene Alves Toledo Lima, 240 - sala 04 - Vila Paraíso - Limeira -SP

☎ (19)3451-0502

✉ diretoria@sinfonicadelimeira.com

**ANEXO AO TERMO DE FOMENTO 01/2024 – CRONOGRAMA DE DESEMBOLSO E ATIVIDADES VALOR
TOTAL DO TERMO: R\$ 1.519.614,72 (Um milhão, quinhentos e dezenove mil, seiscentos e catorze reais e
setenta e dois centavos)**

VALOR DO REPASSE	DATA DO REPASSE	DATA DA PRESTAÇÃO DE CONTAS	PERÍODO DE EXECUÇÃO DAS ATIVIDADES
R\$84.423,04	29/05/2024	14/06/2024	15/04/2024 – 14/05/2024

PLANO DE TRABALHO	
ATIVIDADES EXECUTADAS	
<p>Promover o aprendizado musical gratuito por meio da Escola Livre de Música da Orquestra Sinfônica de Limeira.</p> <p>Cursos Núcleo Erudito: Teoria, Violino, Viola, Violoncelo, Contrabaixo, Flauta Transversal, Oboé, Clarineta, Trombone, Percussão Erudita e Coro.</p>	<p align="center">“Escola livre de Música da Orquestra Sinfônica de Limeira”.</p> <p>Teoria: Atividades Semanais: 4</p> <p>Violino: Prática de Conjunto: 06 aulas semanais; Aulas Coletivas: 04 aulas semanais; Aulas Individuais: 16 aulas semanais; Quantidade Total de atividades: 26 atividades semanais. Total de alunos matriculados em 2024: 96 alunos.</p> <p>Viola: Prática de Conjunto: 06 aulas semanais; Aulas Coletivas: 04 aulas semanais; Aulas Individuais: 08 aulas semanais; Quantidade Total de atividade: 18 atividades semanais Total de alunos matriculados em 2024: 17 alunos.</p> <p>Violoncelo: Prática de Conjunto: 06 aulas semanais; Aulas Coletivas: 04 aulas semanais; Aulas Individuais: 11 aulas semanais; Quantidade Total de atividades: 21 atividades semanais Total de alunos matriculados em 2024: 25 alunos.</p> <p>Contrabaixo: Prática de Conjunto: 06 aulas semanais; Aulas Coletivas: 04 aulas semanais; Aulas Individuais: 03 aulas semanais; Quantidade Total de atividades: 13 atividades semanais Total de alunos matriculados em 2024: 9 alunos.</p> <p>Flauta Transversal: Prática de Conjunto: 01 aula semanal; Aulas Individuais: 08 aulas semanais; Quantidade Total de atividades: 09 atividades semanais. Total de alunos matriculados em 2024: 8 alunos.</p>



	<p>Clarineta: Prática de Conjunto: 01 aula semanal; Aulas Individuais: 08 aulas semanais; Quantidade Total de atividades: 09 atividades semanais. Total de alunos matriculados em 2024: 9 alunos.</p> <p>Oboé: Prática de Conjunto: 01 aula semanal; Aulas Individuais: 02 aulas semanais; Quantidade Total de atividades: 03 atividades semanais. Total de alunos matriculados em 2024: 4 alunos.</p> <p>Trombone: Prática de Conjunto: 01 aula semanal; Aulas Individuais: 5 aulas semanais; Quantidade Total de atividades: 6 atividades semanais. Total de alunos matriculados em 2024: 5 alunos.</p> <p>Percussão Erudita: Prática de Conjunto: 01 aula semanal; Aulas Individuais: 08 aulas semanais; Total de alunos matriculados em 2024: 7 alunos.</p> <p>Coro: Prática de conjunto: 03 aulas semanais; Total de alunos matriculados em 2024: 62 alunos.</p> <p style="text-align: center;">Total de alunos matriculados em 2024: 242 alunos.</p>
<p>Cursos Núcleo Popular: Teoria, Violão, Guitarra, Contrabaixo Elétrico, Bateria e Percussão Popular</p>	<p>Teoria musical: Atividades Semanais: 5</p> <p>Violão: Aulas Práticas: 08 aulas semanais; Total de alunos matriculados em 2024: 101 alunos.</p> <p>Guitarra: Aulas Práticas: 08 aulas semanais; Total de alunos matriculados em 2024: 32 alunos.</p> <p>Contrabaixo: Aulas Práticas: 08 aulas semanais; Total de alunos matriculados em 2024: 26 alunos.</p> <p>Bateria Aulas Práticas: 12 aulas semanais; Total de alunos matriculados em 2024: 12 alunos.</p> <p>Percussão Popular:</p>



	<p>Aulas Práticas: 04 aulas semanais; Total de alunos matriculados em 2024: 7 alunos.</p> <p>Total de alunos matriculados em 2024: 178 alunos.</p>
<p>Descentralizar o trabalho realizado pela Escola Livre de Música com a continuidade das aulas na Casa da Cultura 2, situada no Jardim Vista Alegre com os cursos de Violão, Violino, Flauta doce e Flauta transversal e início das aulas na Casa da Cultura 1, no Parque Nossa Senhora das Dores com os cursos de Violoncelo e Coro.</p>	<p>Violão: Aulas Coletivas: 08 aulas semanais; Total de alunos matriculados em 2024: 79 alunos.</p> <p>Violino: Aulas Coletivas: 16 aulas semanais; Total de alunos matriculados em 2024: 90 alunos.</p> <p>Flauta Doce: Aulas Coletivas: 04 aulas semanais; Total de alunos matriculados em 2024: 19 alunos.</p> <p>Flauta Transversal: Aulas Coletivas: 04 aulas semanais; Total de alunos matriculados em 2024: 10 alunos.</p> <p>Violoncelo: Aulas individuais: 04 aulas semanais; Total de alunos matriculados em 2024: 18 alunos.</p> <p>Coro: Aulas coletivas: 04 aulas semanais; Total de alunos matriculados em 2024: 33 alunos.</p> <p>Total de alunos matriculados em 2024: 249 alunos.</p>
<p>Realização dos concertos gratuitos da Orquestra Sinfônica de Limeira e dos corpos estáveis da Escola Livre de Música da Orquestra Sinfônica de Limeira.</p> <p>Formação de plateia interessada e esclarecida para concertos.</p>	<p>II Concerto da Série Pingente Igreja Nossa Senhora Aparecida Dia 10 de maio às 20h30 Público: 245 pessoas</p>
TOTAL DE ALUNOS MATRICULADOS EM 2024 ELM POLO CENTRAL	420 alunos.
TOTAL DE ALUNOS MATRICULADOS EM 2024 POLOS DESCENTRALIZADOS	249 alunos.
TOTAL GERAL DE PÚBLICO	245 pessoas.

Ricardo Yeda Rebouças

Ricardo Yeda Rebouças
Presidente SPSL



SOCIEDADE
PRO-SINFÔNICA
DE LIMEIRA

Rua Professora Irene Alves Toledo Lima, 240 - sala 04 - Vila Paraíso - Limeira - SP

☎ (19)3451-0502

✉ diretoria@sinfonicadelimeira.com

II Concerto da Série Pingente – 10/05/2024

ATIVIDADE REALIZADA PELA PREFEITURA DE LIMEIRA, POR MEIO DA SECRETARIA DE CULTURA
E SOCIEDADE PRÓ SINFÔNICA DE LIMEIRA CONFORME TERMO DE FOMENTO 01/2024



II CONCERTO DA

serie pingente

CONCERTO DAS

maes

REGÊNCIA
MAESTRO

Rodrigo Müller

10
de maio
20h30

IGREJA NOSSA SRA APARECIDA

Entrada gratuita

REALIZAÇÃO



PATROCÍNIO OURO



PATROCÍNIO BRONZE



APOIO CULTURAL



Rua Professora Irene Alves Toledo Lima, 240 - sala 04 - Vila Paraíso - Limeira -SP

☎ (19)3451-0502

✉ diretoria@sinfonicadelimeira.com

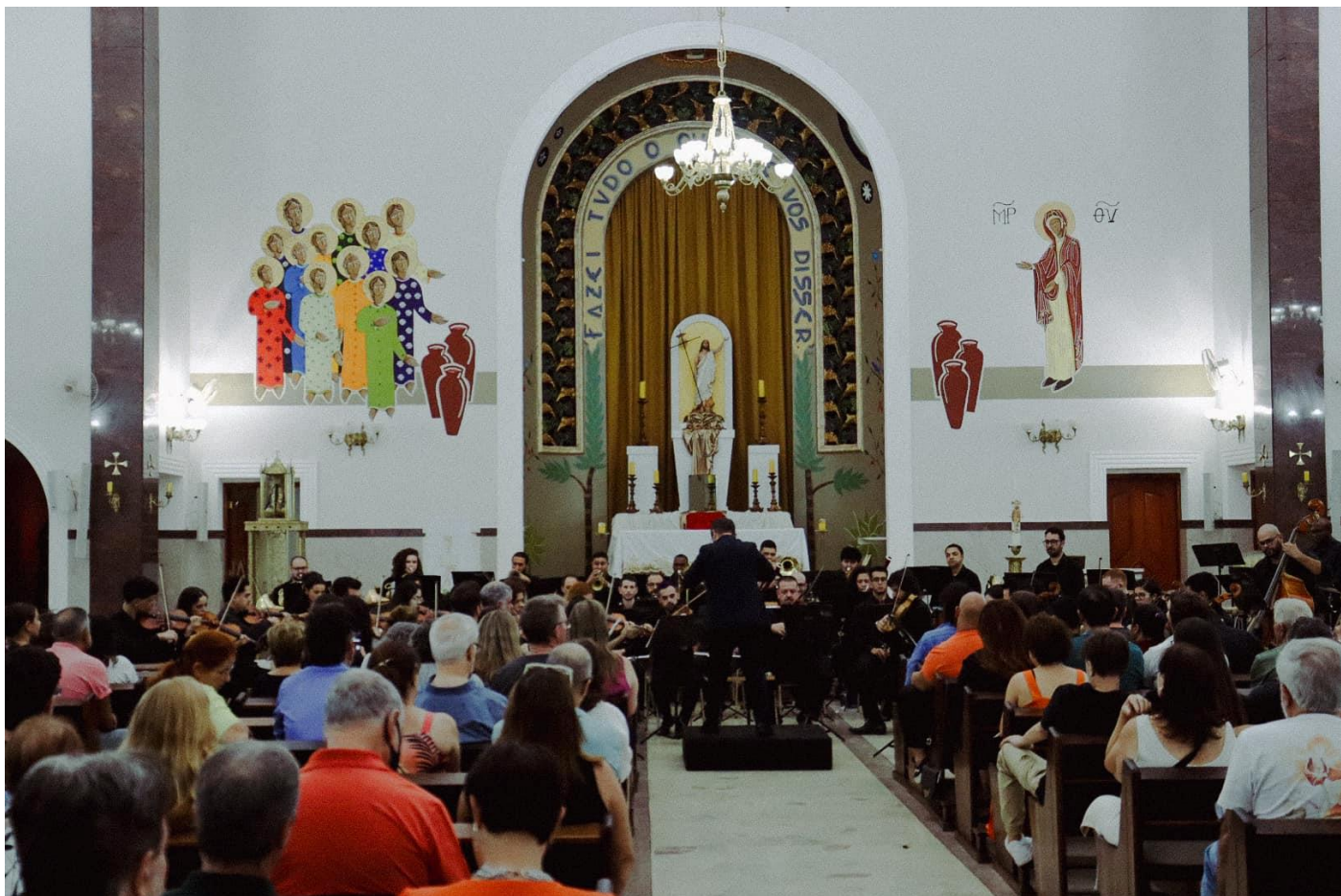

SOCIEDADE
PRO-SINFÔNICA
DE LIMEIRA

Rua Professora Irene Alves Toledo Lima, 240 - sala 04 - Vila Paraíso - Limeira - SP

☎ (19)3451-0502

✉ diretoria@sinfonicadelimeira.com



**RELATÓRIO DE EXECUÇÃO DO OBJETO DO
TERMO DE FOMENTO Nº 01/2024
ENTRE PREFEITURA MUNICIPAL DE LIMEIRA
E SOCIEDADE PRÓ-SINFÔNICA DE LIMEIRA.**

MAIO/JUNHO – 2024



**SOCIEDADE
PRÓ-SINFÔNICA
DE LIMEIRA**

Rua Professora Irene Alves Toledo Lima, 240 - sala 04 - Vila Paraíso - Limeira -SP

☎ (19)3451-0502

✉ diretoria@sinfonicadelimeira.com

**ANEXO AO TERMO DE FOMENTO 01/2024 – CRONOGRAMA DE DESEMBOLSO E ATIVIDADES VALOR
TOTAL DO TERMO: R\$ 1.519.614,72 (Um milhão, quinhentos e dezenove mil, seiscentos e catorze reais e
setenta e dois centavos)**

VALOR DO REPASSE	DATA DO REPASSE	DATA DA PRESTAÇÃO DE CONTAS	PERÍODO DE EXECUÇÃO DAS ATIVIDADES
R\$84.423,04	25/06/2024	15/07/2024	15/05/2024 – 14/06/2024

PLANO DE TRABALHO	
ATIVIDADES EXECUTADAS	
<p>Promover o aprendizado musical gratuito por meio da Escola Livre de Música da Orquestra Sinfônica de Limeira.</p> <p>Cursos Núcleo Erudito: Teoria, Violino, Viola, Violoncelo, Contrabaixo, Flauta Transversal, Oboé, Clarineta, Trombone, Percussão Erudita e Coro.</p>	<p align="center">“Escola livre de Música da Orquestra Sinfônica de Limeira”.</p> <p>Teoria: Atividades Semanais: 4</p> <p>Violino: Prática de Conjunto: 06 aulas semanais; Aulas Coletivas: 04 aulas semanais; Aulas Individuais: 16 aulas semanais; Quantidade Total de atividades: 26 atividades semanais. Total de alunos matriculados em 2024: 96 alunos.</p> <p>Viola: Prática de Conjunto: 06 aulas semanais; Aulas Coletivas: 04 aulas semanais; Aulas Individuais: 08 aulas semanais; Quantidade Total de atividade: 18 atividades semanais Total de alunos matriculados em 2024: 17 alunos.</p> <p>Violoncelo: Prática de Conjunto: 06 aulas semanais; Aulas Coletivas: 04 aulas semanais; Aulas Individuais: 11 aulas semanais; Quantidade Total de atividades: 21 atividades semanais Total de alunos matriculados em 2024: 25 alunos.</p> <p>Contrabaixo: Prática de Conjunto: 06 aulas semanais; Aulas Coletivas: 04 aulas semanais; Aulas Individuais: 03 aulas semanais; Quantidade Total de atividades: 13 atividades semanais Total de alunos matriculados em 2024: 9 alunos.</p> <p>Flauta Transversal: Prática de Conjunto: 01 aula semanal; Aulas Individuais: 08 aulas semanais; Quantidade Total de atividades: 09 atividades semanais. Total de alunos matriculados em 2024: 8 alunos.</p>



	<p>Clarineta: Prática de Conjunto: 01 aula semanal; Aulas Individuais: 08 aulas semanais; Quantidade Total de atividades: 09 atividades semanais. Total de alunos matriculados em 2024: 9 alunos.</p> <p>Oboé: Prática de Conjunto: 01 aula semanal; Aulas Individuais: 02 aulas semanais; Quantidade Total de atividades: 03 atividades semanais. Total de alunos matriculados em 2024: 4 alunos.</p> <p>Trombone: Prática de Conjunto: 01 aula semanal; Aulas Individuais: 5 aulas semanais; Quantidade Total de atividades: 6 atividades semanais. Total de alunos matriculados em 2024: 5 alunos.</p> <p>Percussão Erudita: Prática de Conjunto: 01 aula semanal; Aulas Individuais: 08 aulas semanais; Total de alunos matriculados em 2024: 7 alunos.</p> <p>Coro: Prática de conjunto: 03 aulas semanais; Total de alunos matriculados em 2024: 62 alunos.</p> <p style="text-align: center;">Total de alunos matriculados em 2024: 242 alunos.</p>
<p>Cursos Núcleo Popular: Teoria, Violão, Guitarra, Contrabaixo Elétrico, Bateria e Percussão Popular</p>	<p>Teoria musical: Atividades Semanais: 5</p> <p>Violão: Aulas Práticas: 08 aulas semanais; Total de alunos matriculados em 2024: 101 alunos.</p> <p>Guitarra: Aulas Práticas: 08 aulas semanais; Total de alunos matriculados em 2024: 32 alunos.</p> <p>Contrabaixo: Aulas Práticas: 08 aulas semanais; Total de alunos matriculados em 2024: 26 alunos.</p> <p>Bateria Aulas Práticas: 12 aulas semanais; Total de alunos matriculados em 2024: 12 alunos.</p> <p>Percussão Popular:</p>



	<p>Aulas Práticas: 04 aulas semanais; Total de alunos matriculados em 2024: 7 alunos.</p> <p>Total de alunos matriculados em 2024: 178 alunos.</p>
<p>Descentralizar o trabalho realizado pela Escola Livre de Música com a continuidade das aulas na Casa da Cultura 2, situada no Jardim Vista Alegre com os cursos de Violão, Violino, Flauta doce e Flauta transversal e início das aulas na Casa da Cultura 1, no Parque Nossa Senhora das Dores com os cursos de Violoncelo e Coro.</p>	<p>Violão: Aulas Coletivas: 08 aulas semanais; Total de alunos matriculados em 2024: 79 alunos.</p> <p>Violino: Aulas Coletivas: 16 aulas semanais; Total de alunos matriculados em 2024: 90 alunos.</p> <p>Flauta Doce: Aulas Coletivas: 04 aulas semanais; Total de alunos matriculados em 2024: 19 alunos.</p> <p>Flauta Transversal: Aulas Coletivas: 04 aulas semanais; Total de alunos matriculados em 2024: 10 alunos.</p> <p>Violoncelo: Aulas individuais: 04 aulas semanais; Total de alunos matriculados em 2024: 18 alunos.</p> <p>Coro: Aulas coletivas: 04 aulas semanais; Total de alunos matriculados em 2024: 33 alunos.</p> <p>Total de alunos matriculados em 2024: 249 alunos.</p>
<p>Realização dos concertos gratuitos da Orquestra Sinfônica de Limeira e dos corpos estáveis da Escola Livre de Música da Orquestra Sinfônica de Limeira.</p> <p>Formação de plateia interessada e esclarecida para concertos.</p>	<p>Aniversário de 71 anos da ETEC Trajano Camargo e 50 anos do curso de metalurgia Anfiteatro ETEC Trajano Camargo Dia 16 de maio às 21 horas Público: 500 pessoas</p> <p>II Concerto Série Relicário Paróquia Santa Rita Dia 05 de junho às 20h30 Público: 265 pessoas</p>
TOTAL DE ALUNOS MATRICULADOS EM 2024 ELM POLO CENTRAL	420 alunos.
TOTAL DE ALUNOS MATRICULADOS EM 2024 POLOS DESCENTRALIZADOS	249 alunos.
TOTAL GERAL DE PÚBLICO	765 pessoas.

Ricardo Yeda Rebouças

Ricardo Yeda Rebouças
Presidente SPSL



**SOCIEDADE
PRO-SINFÔNICA
DE LIMEIRA**

Rua Professora Irene Alves Toledo Lima, 240 - sala 04 - Vila Paraíso - Limeira -SP

☎ (19)3451-0502

✉ diretoria@sinfonicadelimeira.com

Aniversário de 71 anos da ETEC Trajano Camargo e 50 anos do curso de metalurgia





II Concerto Série Relicário

ATIVIDADE REALIZADA PELA PREFEITURA MUNICIPAL DE LIMEIRA POR MEIO DA SECRETARIA DE CULTURA
E SOCIEDADE PRÓ-SINFÔNICA DE LIMEIRA - TERMO DE FOMENTO Nº01/2024

Orquestra
Sinfônica
de Limeira

Regência
**Rodrigo
Müller**

Solista
**Mateus
Avancini**
Fagote

II CONCERTO SÉRIE RELICÁRIO

A TRINDADE VIENENENSE

HAYDN MOZART BEETHOVEN

05/junho
20h30 ENTRADA
FRANCA

*Paróquia
Santa Rita*
Av. Dr. Fabrício Vampré, 405

REALIZAÇÃO

SP
S1
SOCIEDADE
PRÓ-SINFÔNICA
DE LIMEIRA



PATROCÍNIO OURO

CPKelco
A HUBER COMPANY

PATROCÍNIO BRONZE

Unimed **CATON**

APOIO CULTURAL

Printmore **BIBLIOMÉTRIC**

SP
S1
SOCIEDADE
PRÓ-SINFÔNICA
DE LIMEIRA

Rua Professora Irene Alves Toledo Lima, 240 - sala 04 - Vila Paraíso - Limeira -SP

☎ (19)3451-0502

✉ diretoria@sinfonicadelimeira.com



SOCIEDADE
PRO-SINFÔNICA
DE LIMEIRA

Rua Professora Irene Alves Toledo Lima, 240 - sala 04 - Vila Paraíso - Limeira -SP

☎ (19)3451-0502

✉ diretoria@sinfonicadelimeira.com



SOCIEDADE
PRO-SINFÔNICA
DE LIMEIRA

Rua Professora Irene Alves Toledo Lima, 240 - sala 04 - Vila Paraíso - Limeira -SP

☎ (19)3451-0502

✉ diretoria@sinfonicadelimeira.com

**RELATÓRIO DE EXECUÇÃO DO OBJETO DO
TERMO DE FOMENTO Nº 01/2024
ENTRE PREFEITURA MUNICIPAL DE LIMEIRA
E SOCIEDADE PRÓ-SINFÔNICA DE LIMEIRA.**

JUNHO/JULHO – 2024



**SOCIEDADE
PRÓ-SINFÔNICA
DE LIMEIRA**

Rua Professora Irene Alves Toledo Lima, 240 - sala 04 - Vila Paraíso - Limeira -SP

☎ (19)3451-0502

✉ diretoria@sinfonicadelimeira.com

**ANEXO AO TERMO DE FOMENTO 01/2024 – CRONOGRAMA DE DESEMBOLSO E ATIVIDADES VALOR
TOTAL DO TERMO: R\$ 1.519.614,72 (Um milhão, quinhentos e dezenove mil, seiscentos e catorze reais e
setenta e dois centavos)**

VALOR DO REPASSE	DATA DO REPASSE	DATA DA PRESTAÇÃO DE CONTAS	PERÍODO DE EXECUÇÃO DAS ATIVIDADES
R\$84.423,04	25/07/2024	15/08/2024	15/06/2024 – 14/07/2024

PLANO DE TRABALHO	
ATIVIDADES EXECUTADAS	
<p>Promover o aprendizado musical gratuito por meio da Escola Livre de Música da Orquestra Sinfônica de Limeira.</p> <p>Cursos Núcleo Erudito: Teoria, Violino, Viola, Violoncelo, Contrabaixo, Flauta Transversal, Oboé, Clarineta, Trombone, Percussão Erudita e Coro.</p>	<p align="center">“Escola livre de Música da Orquestra Sinfônica de Limeira”.</p> <p>Teoria: Atividades Semanais: 4</p> <p>Violino: Prática de Conjunto: 06 aulas semanais; Aulas Coletivas: 04 aulas semanais; Aulas Individuais: 16 aulas semanais; Quantidade Total de atividades: 26 atividades semanais. Total de alunos matriculados em 2024: 96 alunos.</p> <p>Viola: Prática de Conjunto: 06 aulas semanais; Aulas Coletivas: 04 aulas semanais; Aulas Individuais: 08 aulas semanais; Quantidade Total de atividade: 18 atividades semanais Total de alunos matriculados em 2024: 17 alunos.</p> <p>Violoncelo: Prática de Conjunto: 06 aulas semanais; Aulas Coletivas: 04 aulas semanais; Aulas Individuais: 11 aulas semanais; Quantidade Total de atividades: 21 atividades semanais Total de alunos matriculados em 2024: 25 alunos.</p> <p>Contrabaixo: Prática de Conjunto: 06 aulas semanais; Aulas Coletivas: 04 aulas semanais; Aulas Individuais: 03 aulas semanais; Quantidade Total de atividades: 13 atividades semanais Total de alunos matriculados em 2024: 9 alunos.</p> <p>Flauta Transversal: Prática de Conjunto: 01 aula semanal; Aulas Individuais: 08 aulas semanais; Quantidade Total de atividades: 09 atividades semanais. Total de alunos matriculados em 2024: 8 alunos.</p>



	<p>Clarineta: Prática de Conjunto: 01 aula semanal; Aulas Individuais: 08 aulas semanais; Quantidade Total de atividades: 09 atividades semanais. Total de alunos matriculados em 2024: 9 alunos.</p> <p>Oboé: Prática de Conjunto: 01 aula semanal; Aulas Individuais: 02 aulas semanais; Quantidade Total de atividades: 03 atividades semanais. Total de alunos matriculados em 2024: 4 alunos.</p> <p>Trombone: Prática de Conjunto: 01 aula semanal; Aulas Individuais: 5 aulas semanais; Quantidade Total de atividades: 6 atividades semanais. Total de alunos matriculados em 2024: 5 alunos.</p> <p>Percussão Erudita: Prática de Conjunto: 01 aula semanal; Aulas Individuais: 08 aulas semanais; Total de alunos matriculados em 2024: 7 alunos.</p> <p>Coro: Prática de conjunto: 03 aulas semanais; Total de alunos matriculados em 2024: 62 alunos.</p> <p style="text-align: center;">Total de alunos matriculados em 2024: 242 alunos.</p>
<p>Cursos Núcleo Popular: Teoria, Violão, Guitarra, Contrabaixo Elétrico, Bateria e Percussão Popular</p>	<p>Teoria musical: Atividades Semanais: 5</p> <p>Violão: Aulas Práticas: 08 aulas semanais; Total de alunos matriculados em 2024: 101 alunos.</p> <p>Guitarra: Aulas Práticas: 08 aulas semanais; Total de alunos matriculados em 2024: 32 alunos.</p> <p>Contrabaixo: Aulas Práticas: 08 aulas semanais; Total de alunos matriculados em 2024: 26 alunos.</p> <p>Bateria Aulas Práticas: 12 aulas semanais; Total de alunos matriculados em 2024: 12 alunos.</p> <p>Percussão Popular:</p>



	<p>Aulas Práticas: 04 aulas semanais; Total de alunos matriculados em 2024: 7 alunos.</p> <p>Total de alunos matriculados em 2024: 178 alunos.</p>
<p>Descentralizar o trabalho realizado pela Escola Livre de Música com a continuidade das aulas na Casa da Cultura 2, situada no Jardim Vista Alegre com os cursos de Violão, Violino, Flauta doce e Flauta transversal e início das aulas na Casa da Cultura 1, no Parque Nossa Senhora das Dores com os cursos de Violoncelo e Coro.</p>	<p>Violão: Aulas Coletivas: 08 aulas semanais; Total de alunos matriculados em 2024: 79 alunos.</p> <p>Violino: Aulas Coletivas: 16 aulas semanais; Total de alunos matriculados em 2024: 90 alunos.</p> <p>Flauta Doce: Aulas Coletivas: 04 aulas semanais; Total de alunos matriculados em 2024: 19 alunos.</p> <p>Flauta Transversal: Aulas Coletivas: 04 aulas semanais; Total de alunos matriculados em 2024: 10 alunos.</p> <p>Violoncelo: Aulas individuais: 04 aulas semanais; Total de alunos matriculados em 2024: 18 alunos.</p> <p>Coro: Aulas coletivas: 04 aulas semanais; Total de alunos matriculados em 2024: 33 alunos.</p> <p>Total de alunos matriculados em 2024: 249 alunos.</p>
<p>Realização dos concertos gratuitos da Orquestra Sinfônica de Limeira e dos corpos estáveis da Escola Livre de Música da Orquestra Sinfônica de Limeira.</p> <p>Formação de plateia interessada e esclarecida para concertos.</p>	<p>Concerto de Abertura do XI EIC Camerata da ELM Palacete Levy Dia 16 de junho às 20 horas Público: 60 pessoas</p> <p>Música de Câmara Quinteto de professores da ELM Palacete Levy Dia 18 de junho às 20h30 Público: 50 pessoas</p> <p>Música de Câmara – “De Bach a Bluegrass” Professores do XI EIC Palacete Levy Dia 19 de junho às 20h30 Público: 70 pessoas</p> <p>Concerto com a OSLI Jovem Palacete Levy Dia 20 de junho às 17h30 Público: 40 pessoas</p>



	<p>Concerto dos alunos do XI EIC Palacete Levy Dia 21 de junho às 20h30 Público: 70 pessoas</p> <p>Concerto de encerramento do XI EIC Orquestra dos alunos Palacete Levy Dia 22 de junho às 20h30 Público: 100 pessoas</p> <p>Concerto de encerramento do semestre ELM OSLI Jovem Teatro Vitória Dia 29 de junho às 20h30 Público: 250 pessoas</p> <p>Concerto de encerramento do semestre ELM Camerata da ELM, Orquestra de Câmara, Orquestra de Cordas, Orquestra Preparatória Teatro Vitória Dia 30 de junho às 11 horas Público: 400 pessoas</p> <p>Concerto de encerramento do semestre ELM Casa da Cultura 1 e 2 e Violões da ELM Teatro Vitória Dia 30 de junho às 15 horas Público: 450 pessoas</p> <p>Concerto de encerramento do semestre ELM Bandas da ELM Teatro Vitória Dia 30 de junho às 19 horas Público: 215 pessoas</p>
TOTAL DE ALUNOS MATRICULADOS EM 2024 ELM POLO CENTRAL	420 alunos.
TOTAL DE ALUNOS MATRICULADOS EM 2024 POLOS DESCENTRALIZADOS	249 alunos.
TOTAL GERAL DE PÚBLICO	1705 pessoas.

Ricardo Yeda Rebouças

Ricardo Yeda Rebouças
Presidente SPSL



CONCERTOS

11^a ENCONTRO
INTERNACIONAL
de Cordas

16 | DOMINGO

CONCERTO DE ABERTURA
PALACETE LEVY | 20H
ENTRADA FRANCA

17 | SEGUNDA

POR DENTRO DA ORQUESTRA
OSLI & ALESSANDRO BORGOMANERO
TEATRO VITÓRIA | 19H30
ENTRADA FRANCA

18 | TERÇA

MÚSICA DE CÂMARA
QUINTETO DE PROFESSORES DA ELM
PALACETE LEVY | 20H30
ENTRADA FRANCA

19 | QUARTA

MÚSICA DE CÂMARA - "DE BACH A BLUEGRASS"
PROFESSORES DO XI EIC (RAFAEL TORRALVO, ALESSANDRO
BORGOMANERO, IRMINA TRYNKOS, VICTOR BOTENE E JI YON SHIM)
PALACETE LEVY | 20H30
ENTRADA FRANCA

20 | QUINTA

CONCERTO COM A OSLI JOVEM
PALACETE LEVY | 17H30
ENTRADA FRANCA

21 | SEXTA

CONCERTO DOS ALUNOS DO XI EIC
PALACETE LEVY | 20H30
ENTRADA FRANCA

22 | SÁBADO

CONCERTO DE ENCERRAMENTO
ORQUESTRA DOS ALUNOS XI EIC
SOLISTAS: VICTOR BOTENE E SÉRGIO OLIVEIRA, JI YON SHIM
PALACETE LEVY | 20H30
ENTRADA FRANCA

REALIZAÇÃO:

SP: SOCIEDADE
S1: PRO-SINFÔNICA
DE LIMEIRA



SOCIEDADE
PRO-SINFÔNICA
DE LIMEIRA

Rua Professora Irene Alves Toledo Lima, 240 - sala 04 - Vila Paraíso - Limeira -SP

☎ (19)3451-0502

✉ diretoria@sinfonicadelimeira.com

16/06 – Concerto de Abertura







SOCIEDADE
PRO-SINFÔNICA
DE LIMEIRA

Rua Professora Irene Alves Toledo Lima, 240 - sala 04 - Vila Paraíso - Limeira - SP

☎ (19)3451-0502

✉ diretoria@sinfonicadelimeira.com

18/06 – Música de Câmara



SOCIEDADE
PRO-SINFÔNICA
DE LIMEIRA

Rua Professora Irene Alves Toledo Lima, 240 - sala 04 - Vila Paraíso - Limeira -SP

☎ (19)3451-0502

✉ diretoria@sinfonicadelimeira.com



SOCIEDADE
PRO-SINFÔNICA
DE LIMEIRA

Rua Professora Irene Alves Toledo Lima, 240 - sala 04 - Vila Paraíso - Limeira -SP

☎ (19)3451-0502

✉ diretoria@sinfonicadelimeira.com

19-06 – Música de Câmara



SOCIEDADE
PRO-SINFÔNICA
DE LIMEIRA

Rua Professora Irene Alves Toledo Lima, 240 - sala 04 - Vila Paraíso - Limeira -SP

☎ (19)3451-0502

✉ diretoria@sinfonicadelimeira.com

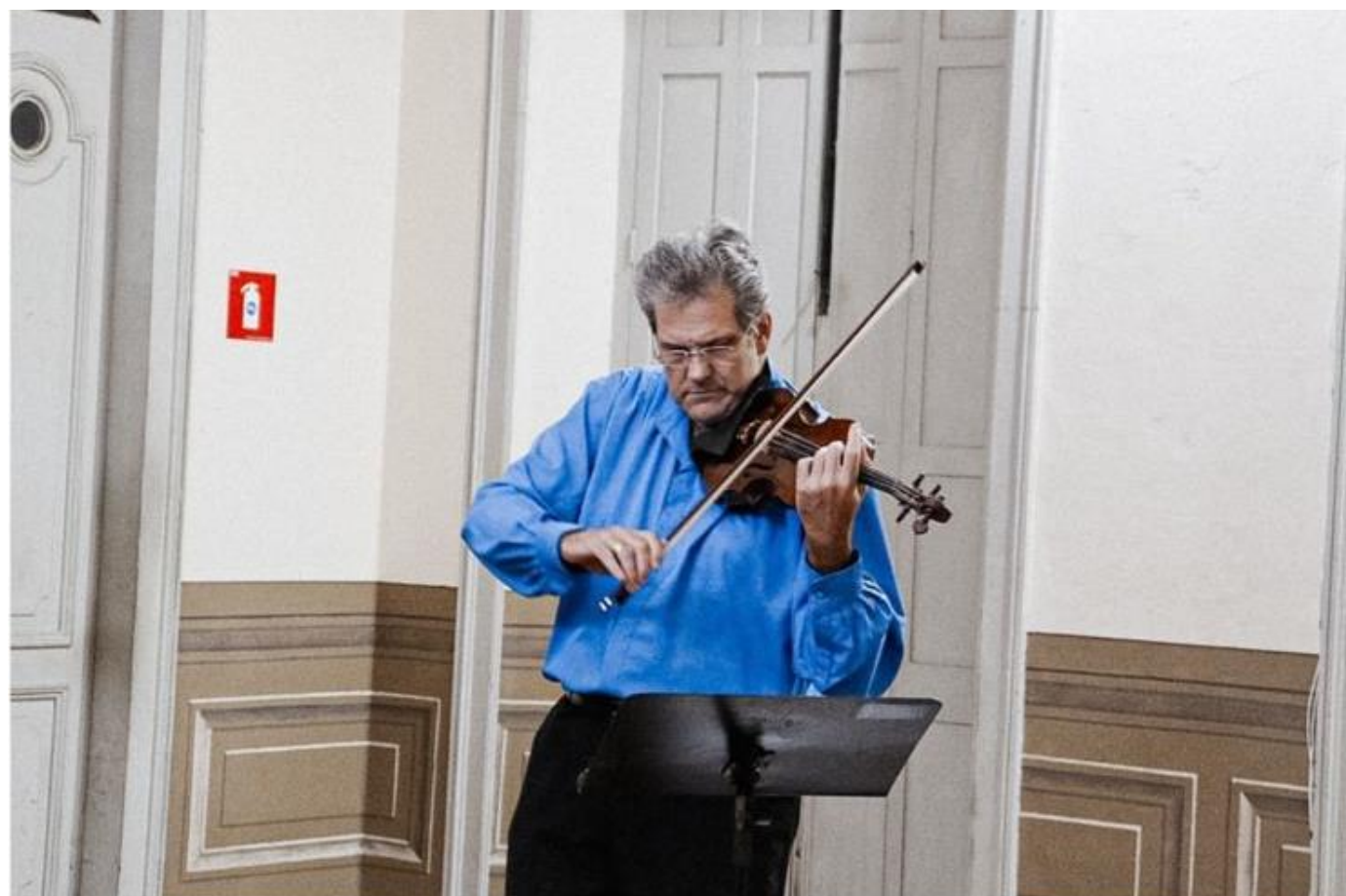

SOCIEDADE
PRO-SINFÔNICA
DE LIMEIRA

Rua Professora Irene Alves Toledo Lima, 240 - sala 04 - Vila Paraíso - Limeira - SP

☎ (19)3451-0502

✉ diretoria@sinfonicadelimeira.com

20-06 – OSLI Jovem



SOCIEDADE
PRO-SINFÔNICA
DE LIMEIRA

Rua Professora Irene Alves Toledo Lima, 240 - sala 04 - Vila Paraíso - Limeira -SP

☎ (19)3451-0502

✉ diretoria@sinfonicadelimeira.com



SOCIEDADE
PRO-SINFÔNICA
DE LIMEIRA

Rua Professora Irene Alves Toledo Lima, 240 - sala 04 - Vila Paraíso - Limeira - SP

☎ (19)3451-0502

✉ diretoria@sinfonicadelimeira.com

21-06 – Concerto dos alunos





22-06 – Concerto de Encerramento do XI EIC



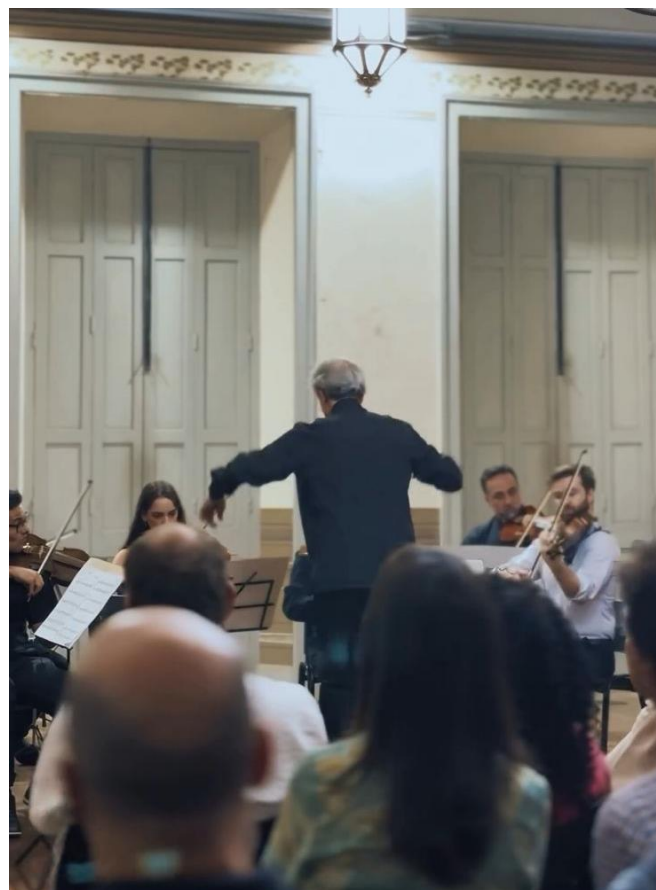

ELM

ESCOLA LIVRE DE MÚSICA
DA ORQUESTRA SINFÔNICA DE LIMEIRA

Concerto de Encerramento

PRIMEIRO SEMESTRE 2024

29/Junho
20h30 • Teatro Vitória



OSLI Jovem
Solista: Vinício Jerônimo
violino

SP
SOCIÉDADE
PRO-SINFÔNICA
DE LIMEIRA



ESTADO DE SÃO PAULO - BRASIL



SOCIÉDADE
PRO-SINFÔNICA
DE LIMEIRA

Rua Professora Irene Alves Toledo Lima, 240 - sala 04 - Vila Paraíso - Limeira -SP

☎ (19)3451-0502

✉ diretoria@sinfonicadelimeira.com



SOCIEDADE
PRO-SINFÔNICA
DE LIMEIRA

Rua Professora Irene Alves Toledo Lima, 240 - sala 04 - Vila Paraíso - Limeira - SP

☎ (19)3451-0502

✉ diretoria@sinfonicadelimeira.com



SOCIEDADE
PRO-SINFÔNICA
DE LIMEIRA

Rua Professora Irene Alves Toledo Lima, 240 - sala 04 - Vila Paraíso - Limeira -SP

☎ (19)3451-0502

✉ diretoria@sinfonicadelimeira.com

ELM

ESCOLA LIVRE DE MÚSICA
DA ORQUESTRA SINFÔNICA DE LIMEIRA

Concerto de Encerramento

PRIMEIRO SEMESTRE 2024

30/Junho
11h • Teatro Vitória

Camerata da ELM
Orquestra de Câmara
Orquestra Preparatória
Orquestra de Cordas

SP
SOCIÉDADE
PRO-SINFÔNICA
DE LIMEIRA



SP
SOCIÉDADE
PRO-SINFÔNICA
DE LIMEIRA

Rua Professora Irene Alves Toledo Lima, 240 - sala 04 - Vila Paraíso - Limeira - SP

☎ (19)3451-0502

✉ diretoria@sinfonicadelimeira.com





SOCIEDADE
PRO-SINFÔNICA
DE LIMEIRA

Rua Professora Irene Alves Toledo Lima, 240 - sala 04 - Vila Paraíso - Limeira - SP

☎ (19)3451-0502

✉ diretoria@sinfonicadelimeira.com



Concerto de Encerramento

PRIMEIRO SEMESTRE 2024

30/Junho
15h • Teatro Vitória

Casa da Cultura 1 & 2
Violões da ELM



Rua Professora Irene Alves Toledo Lima, 240 - sala 04 - Vila Paraíso - Limeira -SP

☎ (19)3451-0502

✉ diretoria@sinfonicadelimeira.com







ELM

ESCOLA LIVRE DE MÚSICA
DA ORQUESTRA SINFÔNICA DE LIMEIRA

Concerto de Encerramento

PRIMEIRO SEMESTRE 2024

30/Junho
19h • Teatro Vitória

} Bandas da ELM

SP
S1
SOCIEDADE
PRO-SINFÔNICA
DE LIMEIRA



PREFEITURA MUNICIPAL DE LIMEIRA
ESTADO DE SÃO PAULO - BRASIL

SP
S1
SOCIEDADE
PRO-SINFÔNICA
DE LIMEIRA

Rua Professora Irene Alves Toledo Lima, 240 - sala 04 - Vila Paraíso - Limeira - SP

☎ (19)3451-0502

✉ diretoria@sinfonicadelimeira.com



SOCIEDADE
PRO-SINFÔNICA
DE LIMEIRA

Rua Professora Irene Alves Toledo Lima, 240 - sala 04 - Vila Paraíso - Limeira - SP

☎ (19)3451-0502

✉ diretoria@sinfonicadelimeira.com



SOCIEDADE
PRO-SINFÔNICA
DE LIMEIRA

Rua Professora Irene Alves Toledo Lima, 240 - sala 04 - Vila Paraíso - Limeira - SP

☎ (19)3451-0502

✉ diretoria@sinfonicadelimeira.com

**RELATÓRIO DE EXECUÇÃO DO OBJETO DO
TERMO DE FOMENTO Nº 01/2024
ENTRE PREFEITURA MUNICIPAL DE LIMEIRA
E SOCIEDADE PRÓ-SINFÔNICA DE LIMEIRA.**

JULHO/AGOSTO – 2024



**SOCIEDADE
PRÓ-SINFÔNICA
DE LIMEIRA**

Rua Professora Irene Alves Toledo Lima, 240 - sala 04 - Vila Paraíso - Limeira -SP

☎ (19)3451-0502

✉ diretoria@sinfonicadelimeira.com

**ANEXO AO TERMO DE FOMENTO 01/2024 – CRONOGRAMA DE DESEMBOLSO E ATIVIDADES VALOR
TOTAL DO TERMO: R\$ 1.519.614,72 (Um milhão, quinhentos e dezenove mil, seiscentos e catorze reais e
setenta e dois centavos)**

VALOR DO REPASSE	DATA DO REPASSE	DATA DA PRESTAÇÃO DE CONTAS	PERÍODO DE EXECUÇÃO DAS ATIVIDADES
R\$84.423,04	26/08/2024	16/09/2024	15/07/2024 – 14/08/2024

PLANO DE TRABALHO	
ATIVIDADES EXECUTADAS	
<p>Promover o aprendizado musical gratuito por meio da Escola Livre de Música da Orquestra Sinfônica de Limeira.</p> <p>Cursos Núcleo Erudito: Teoria, Violino, Viola, Violoncelo, Contrabaixo, Flauta Transversal, Oboé, Clarineta, Trombone, Percussão Erudita e Coro.</p>	<p align="center">“Escola livre de Música da Orquestra Sinfônica de Limeira”.</p> <p>Teoria: Atividades Semanais: 4 Total de Alunos Matriculados em 2024: 79 alunos</p> <p>Violino: Prática de Conjunto: 06 aulas semanais; Aulas Coletivas: 04 aulas semanais; Aulas Individuais: 16 aulas semanais; Quantidade Total de atividades: 26 atividades semanais. Total de alunos matriculados em 2024: 76 alunos.</p> <p>Viola: Prática de Conjunto: 06 aulas semanais; Aulas Coletivas: 04 aulas semanais; Aulas Individuais: 08 aulas semanais; Quantidade Total de atividade: 18 atividades semanais Total de alunos matriculados em 2024: 14 alunos.</p> <p>Violoncelo: Prática de Conjunto: 06 aulas semanais; Aulas Coletivas: 04 aulas semanais; Aulas Individuais: 11 aulas semanais; Quantidade Total de atividades: 21 atividades semanais Total de alunos matriculados em 2024: 23 alunos.</p> <p>Contrabaixo: Prática de Conjunto: 06 aulas semanais; Aulas Coletivas: 04 aulas semanais; Aulas Individuais: 03 aulas semanais; Quantidade Total de atividades: 13 atividades semanais Total de alunos matriculados em 2024: 7 alunos.</p> <p>Flauta Transversal: Prática de Conjunto: 01 aula semanal; Aulas Individuais: 08 aulas semanais; Quantidade Total de atividades: 09 atividades semanais. Total de alunos matriculados em 2024: 9 alunos.</p>



	<p>Clarineta: Prática de Conjunto: 01 aula semanal; Aulas Individuais: 08 aulas semanais; Quantidade Total de atividades: 09 atividades semanais. Total de alunos matriculados em 2024: 7 alunos.</p> <p>Oboé: Prática de Conjunto: 01 aula semanal; Aulas Individuais: 02 aulas semanais; Quantidade Total de atividades: 03 atividades semanais. Total de alunos matriculados em 2024: 4 alunos.</p> <p>Trombone: Prática de Conjunto: 01 aula semanal; Aulas Individuais: 5 aulas semanais; Quantidade Total de atividades: 6 atividades semanais. Total de alunos matriculados em 2024: 6 alunos.</p> <p>Percussão Erudita: Prática de Conjunto: 01 aula semanal; Aulas Individuais: 08 aulas semanais; Total de alunos matriculados em 2024: 1 alunos.</p> <p>Coro: Prática de conjunto: 03 aulas semanais; Total de alunos matriculados em 2024: 40 alunos.</p> <p style="text-align: center;">Total de alunos matriculados em 2024: 266 alunos.</p>
<p>Cursos Núcleo Popular: Teoria, Violão, Guitarra, Contrabaixo Elétrico, Bateria e Percussão Popular</p>	<p>Teoria musical: Atividades Semanais: 5 Total de Alunos Matriculados em 2024: 58 alunos</p> <p>Violão: Aulas Práticas: 08 aulas semanais; Total de alunos matriculados em 2024: 95 alunos.</p> <p>Guitarra: Aulas Práticas: 08 aulas semanais; Total de alunos matriculados em 2024: 27 alunos.</p> <p>Contrabaixo: Aulas Práticas: 08 aulas semanais; Total de alunos matriculados em 2024: 19 alunos.</p> <p>Bateria Aulas Práticas: 12 aulas semanais; Total de alunos matriculados em 2024: 12 alunos.</p>



	<p>Percussão Popular: Aulas Práticas: 04 aulas semanais; Total de alunos matriculados em 2024: 9 alunos.</p> <p>Total de alunos matriculados em 2024: 220 alunos.</p>
<p>Descentralizar o trabalho realizado pela Escola Livre de Música com a continuidade das aulas na Casa da Cultura 2, situada no Jardim Vista Alegre com os cursos de Violão, Violino, Flauta doce e Flauta transversal e início das aulas na Casa da Cultura 1, no Parque Nossa Senhora das Dores com os cursos de Violoncelo e Coro.</p>	<p>Violão: Aulas Coletivas: 08 aulas semanais; Total de alunos matriculados em 2024: 70 alunos.</p> <p>Violino: Aulas Coletivas: 16 aulas semanais; Total de alunos matriculados em 2024: 72 alunos.</p> <p>Flauta Doce: Aulas Coletivas: 04 aulas semanais; Total de alunos matriculados em 2024: 16 alunos.</p> <p>Flauta Transversal: Aulas Coletivas: 04 aulas semanais; Total de alunos matriculados em 2024: 13 alunos.</p> <p>Violoncelo: Aulas individuais: 04 aulas semanais; Total de alunos matriculados em 2024: 13 alunos.</p> <p>Coro: Aulas coletivas: 04 aulas semanais; Total de alunos matriculados em 2024: 21 alunos.</p> <p>Total de alunos matriculados em 2024: 205 alunos.</p>
<p>Realização dos concertos gratuitos da Orquestra Sinfônica de Limeira e dos corpos estáveis da Escola Livre de Música da Orquestra Sinfônica de Limeira.</p> <p>Formação de plateia interessada e esclarecida para concertos.</p>	<p>III Concerto da Série Pingente Pop Culture Paróquia Jesus Cristo Bom Pastor Dia 26 de julho às 20h30 Público: 600 pessoas</p>
TOTAL DE ALUNOS MATRICULADOS EM 2024 ELM POLO CENTRAL	486 alunos.
TOTAL DE ALUNOS MATRICULADOS EM 2024 POLOS DESCENTRALIZADOS	205 alunos.
TOTAL GERAL DE PÚBLICO	600 pessoas.



Relatório sobre as inscrições para as vagas remanescentes que ocorreram no período de 22 a 25 de julho de 2024.

Polo central		
Instrumento	Vagas	Inscritos
Viola	3	1
Violoncelo	5	4
Contrabaixo	12	6
Oboé	1	1
Flauta	4	5
Clarinetas	2	
Trombone	5	3
Percussão	3	2
Violão	45	39
Guitarra	4	12
Baixo Elétrico	4	8
Bateria	4	23
TOTAL	92	104

Polos Descentralizados		
Instrumento	Vagas	Inscritos
Violão	16	10
Violino	43	9
Flauta Doce	10	3
Flauta Transversal	3	
Violoncelo	16	8
Canto	27	4
TOTAL	115	34

Ricardo Yeda Rebouças

Ricardo Yeda Rebouças
Presidente SPSL

polo central

22 e 23 de julho

 das 16h às 20h

 Palacete Levy
Largo da Boa Morte, 11, Centro

 trazer RG, CPF e Comprovante
de residência de Limeira

 a partir de 10 anos completos
(menores de 18 anos precisam estar
acompanhados pelos responsáveis)

22,23, 24 e 25 de julho

 das 8h às 12h & das 13h às 17h

 Casa da cultura 1
R. Renato Moretti, 222, Pq. Nossa Senhora das Dores

 Casa da cultura 2
R. Vitório Alberto Pelegrini, 37, Vista Alegre

 trazer RG, CPF e Comprovante
de residência de Limeira

 a partir de 7 anos completos
(menores de 18 anos precisam estar
acompanhados pelos responsáveis)

polos
descentralizados



SOCIEDADE
PRO-SINFÔNICA
DE LIMEIRA

Rua Professora Irene Alves Toledo Lima, 240 - sala 04 - Vila Paraíso - Limeira - SP

 (19)3451-0502

 diretoria@sinfonicadelimeira.com

instrumentos:

viola, violoncelo, contrabaixo acústico
flauta transversal, clarineta, oboé,
trombone, violão, guitarra,
baixo elétrico & bateria

**+ prática de conjunto
(Osli Jovem)**

instrumentos:

Casa da Cultura 1
violoncelo
& canto coral

Casa da Cultura 2
violino, violão, flauta doce
& flauta transversal



III Concerto da Série Pingente

ATIVIDADE REALIZADA PELA PREFEITURA MUNICIPAL DE LIMEIRA POR MEIO DA SECRETARIA DE CULTURA E SOCIEDADE PRÓ-SINFÔNICA DE LIMEIRA - TERMO DE FOMENTO Nº01/2024



III CONCERTO DA SÉRIE PINGENTE

ENTRADA FRANCA

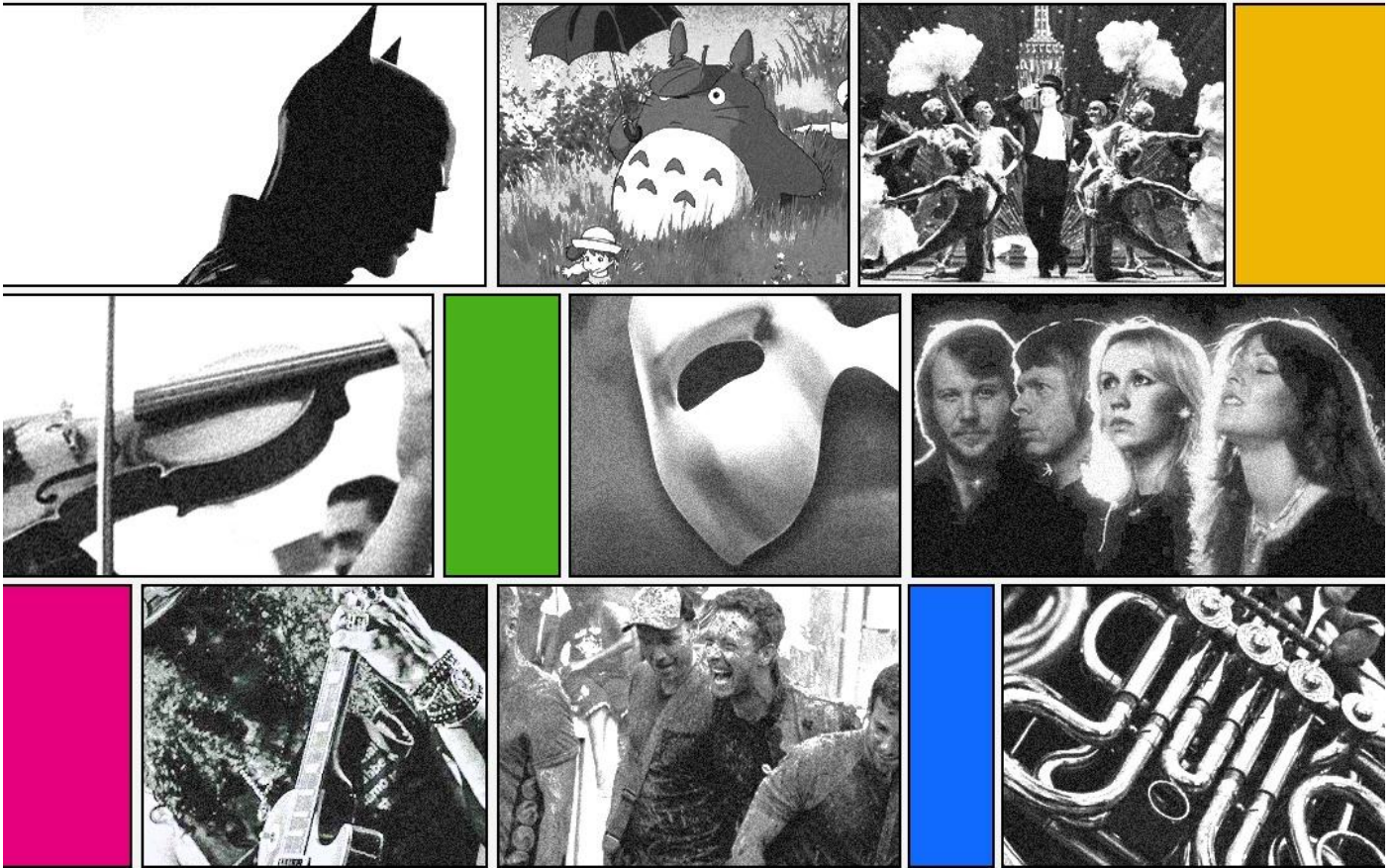

POP CULTURE

26 DE JULHO | 20H30
PARÓQUIA JESUS CRISTO BOM PASTOR
JOSÉ JOAQUIM DUARTE DO PÁTEO, 222 - JD. DO LAGO

REALIZAÇÃO



PATROCÍNIO OURO



PATROCÍNIO BRONZE



APOIO CULTURAL



Rua Professora Irene Alves Toledo Lima, 240 - sala 04 - Vila Paraíso - Limeira - SP

☎ (19)3451-0502

✉ diretoria@sinfonicadelimeira.com



SOCIEDADE
PRO-SINFÔNICA
DE LIMEIRA

Rua Professora Irene Alves Toledo Lima, 240 - sala 04 - Vila Paraíso - Limeira -SP

☎ (19)3451-0502

✉ diretoria@sinfonicadelimeira.com



SOCIEDADE
PRO-SINFÔNICA
DE LIMEIRA

Rua Professora Irene Alves Toledo Lima, 240 - sala 04 - Vila Paraíso - Limeira - SP

☎ (19)3451-0502

✉ diretoria@sinfonicadelimeira.com

**RELATÓRIO DE EXECUÇÃO DO OBJETO DO
TERMO DE FOMENTO Nº 01/2024
ENTRE PREFEITURA MUNICIPAL DE LIMEIRA
E SOCIEDADE PRÓ-SINFÔNICA DE LIMEIRA.**

AGOSTO/SETEMBRO – 2024



**SOCIEDADE
PRÓ-SINFÔNICA
DE LIMEIRA**

Rua Professora Irene Alves Toledo Lima, 240 - sala 04 - Vila Paraíso - Limeira -SP

☎ (19)3451-0502

✉ diretoria@sinfonicadelimeira.com

ANEXO AO TERMO DE FOMENTO 01/2024 – CRONOGRAMA DE DESEMBOLSO E ATIVIDADES VALOR TOTAL DO TERMO: R\$ 1.519.614,72 (Um milhão, quinhentos e dezenove mil, seiscentos e catorze reais e setenta e dois centavos)

VALOR DO REPASSE	DATA DO REPASSE	DATA DA PRESTAÇÃO DE CONTAS	PERÍODO DE EXECUÇÃO DAS ATIVIDADES
R\$84.423,04	25/09/2024	15/10/2024	15/05/2024 – 14/09/2024

PLANO DE TRABALHO	
ATIVIDADES EXECUTADAS	
<p>Promover o aprendizado musical gratuito por meio da Escola Livre de Música da Orquestra Sinfônica de Limeira.</p> <p>Cursos Núcleo Erudito: Teoria, Violino, Viola, Violoncelo, Contrabaixo, Flauta Transversal, Oboé, Clarineta, Trombone, Percussão Erudita e Coro.</p>	<p align="center">“Escola livre de Música da Orquestra Sinfônica de Limeira”.</p> <p>Teoria: Atividades Semanais: 4 Total de Alunos Matriculados em 2024: 79 alunos</p> <p>Violino: Prática de Conjunto: 06 aulas semanais; Aulas Coletivas: 04 aulas semanais; Aulas Individuais: 16 aulas semanais; Quantidade Total de atividades: 26 atividades semanais. Total de alunos matriculados em 2024: 76 alunos.</p> <p>Viola: Prática de Conjunto: 06 aulas semanais; Aulas Coletivas: 04 aulas semanais; Aulas Individuais: 08 aulas semanais; Quantidade Total de atividade: 18 atividades semanais Total de alunos matriculados em 2024: 14 alunos.</p> <p>Violoncelo: Prática de Conjunto: 06 aulas semanais; Aulas Coletivas: 04 aulas semanais; Aulas Individuais: 11 aulas semanais; Quantidade Total de atividades: 21 atividades semanais Total de alunos matriculados em 2024: 23 alunos.</p> <p>Contrabaixo: Prática de Conjunto: 06 aulas semanais; Aulas Coletivas: 04 aulas semanais; Aulas Individuais: 03 aulas semanais; Quantidade Total de atividades: 13 atividades semanais Total de alunos matriculados em 2024: 7 alunos.</p> <p>Flauta Transversal: Prática de Conjunto: 01 aula semanal; Aulas Individuais: 08 aulas semanais; Quantidade Total de atividades: 09 atividades semanais. Total de alunos matriculados em 2024: 9 alunos.</p>



	<p>Clarineta: Prática de Conjunto: 01 aula semanal; Aulas Individuais: 08 aulas semanais; Quantidade Total de atividades: 09 atividades semanais. Total de alunos matriculados em 2024: 7 alunos.</p> <p>Oboé: Prática de Conjunto: 01 aula semanal; Aulas Individuais: 02 aulas semanais; Quantidade Total de atividades: 03 atividades semanais. Total de alunos matriculados em 2024: 4 alunos.</p> <p>Trombone: Prática de Conjunto: 01 aula semanal; Aulas Individuais: 5 aulas semanais; Quantidade Total de atividades: 6 atividades semanais. Total de alunos matriculados em 2024: 6 alunos.</p> <p>Percussão Erudita: Prática de Conjunto: 01 aula semanal; Aulas Individuais: 08 aulas semanais; Total de alunos matriculados em 2024: 1 alunos.</p> <p>Coro: Prática de conjunto: 03 aulas semanais; Total de alunos matriculados em 2024: 40 alunos.</p> <p style="text-align: center;">Total de alunos matriculados em 2024: 266 alunos.</p>
<p>Cursos Núcleo Popular: Teoria, Violão, Guitarra, Contrabaixo Elétrico, Bateria e Percussão Popular</p>	<p>Teoria musical: Atividades Semanais: 5 Total de Alunos Matriculados em 2024: 58 alunos</p> <p>Violão: Aulas Práticas: 08 aulas semanais; Total de alunos matriculados em 2024: 95 alunos.</p> <p>Guitarra: Aulas Práticas: 08 aulas semanais; Total de alunos matriculados em 2024: 27 alunos.</p> <p>Contrabaixo: Aulas Práticas: 08 aulas semanais; Total de alunos matriculados em 2024: 19 alunos.</p> <p>Bateria Aulas Práticas: 12 aulas semanais; Total de alunos matriculados em 2024: 12 alunos.</p>



	<p>Percussão Popular: Aulas Práticas: 04 aulas semanais; Total de alunos matriculados em 2024: 9 alunos.</p> <p>Total de alunos matriculados em 2024: 220 alunos.</p>
<p>Descentralizar o trabalho realizado pela Escola Livre de Música com a continuidade das aulas na Casa da Cultura 2, situada no Jardim Vista Alegre com os cursos de Violão, Violino, Flauta doce e Flauta transversal e início das aulas na Casa da Cultura 1, no Parque Nossa Senhora das Dores com os cursos de Violoncelo e Coro.</p>	<p>Violão: Aulas Coletivas: 08 aulas semanais; Total de alunos matriculados em 2024: 70 alunos.</p> <p>Violino: Aulas Coletivas: 16 aulas semanais; Total de alunos matriculados em 2024: 72 alunos.</p> <p>Flauta Doce: Aulas Coletivas: 04 aulas semanais; Total de alunos matriculados em 2024: 16 alunos.</p> <p>Flauta Transversal: Aulas Coletivas: 04 aulas semanais; Total de alunos matriculados em 2024: 13 alunos.</p> <p>Violoncelo: Aulas individuais: 04 aulas semanais; Total de alunos matriculados em 2024: 13 alunos.</p> <p>Coro: Aulas coletivas: 04 aulas semanais; Total de alunos matriculados em 2024: 21 alunos.</p> <p>Total de alunos matriculados em 2024: 205 alunos.</p>
<p>Realização dos concertos gratuitos da Orquestra Sinfônica de Limeira e dos corpos estáveis da Escola Livre de Música da Orquestra Sinfônica de Limeira.</p> <p>Formação de plateia interessada e esclarecida para concertos.</p>	<p>III Concerto da Série Relicário Música do Século XX Paróquia Santa Rita Dia 28 de agosto às 20h30 Público: 350 pessoas</p> <p>Concerto Didático Unicamp Camerata da ELM Dia 12 de setembro às 20h30 Público: 150 pessoas</p>
TOTAL DE ALUNOS MATRICULADOS EM 2024 ELM POLO CENTRAL	486 alunos.
TOTAL DE ALUNOS MATRICULADOS EM 2024 POLOS DESCENTRALIZADOS	205 alunos.
TOTAL GERAL DE PÚBLICO	500 pessoas.

Ricardo Yeda Rebouças

Ricardo Yeda Rebouças
Presidente SPSL



**SOCIEDADE
PRO-SINFÔNICA
DE LIMEIRA**

Rua Professora Irene Alves Toledo Lima, 240 - sala 04 - Vila Paraíso - Limeira -SP

☎ (19)3451-0502

✉ diretoria@sinfonicadelimeira.com

III Concerto da Série Relicário

ATIVIDADE REALIZADA PELA PREFEITURA MUNICIPAL DE LIMEIRA POR MEIO DA SECRETARIA DE CULTURA E SOCIEDADE PRÓ-SINFÔNICA DE LIMEIRA - TERMO DE FOMENTO Nº01/2024



Regência
Rodrigo
Müller

Solista
André
Nardi
Oboé

III CONCERTO DA SÉRIE RELICÁRIO

MÚSICA *do* SÉCULO XX

28/AGOSTO
20H30 ENTRADA
FRANCA

PARÓQUIA
SANTA RITA
Av. Dr. Fabrício Vampré, 405

REALIZAÇÃO



PATROCÍNIO OURO



PATROCÍNIO BRONZE



APOIO CULTURAL



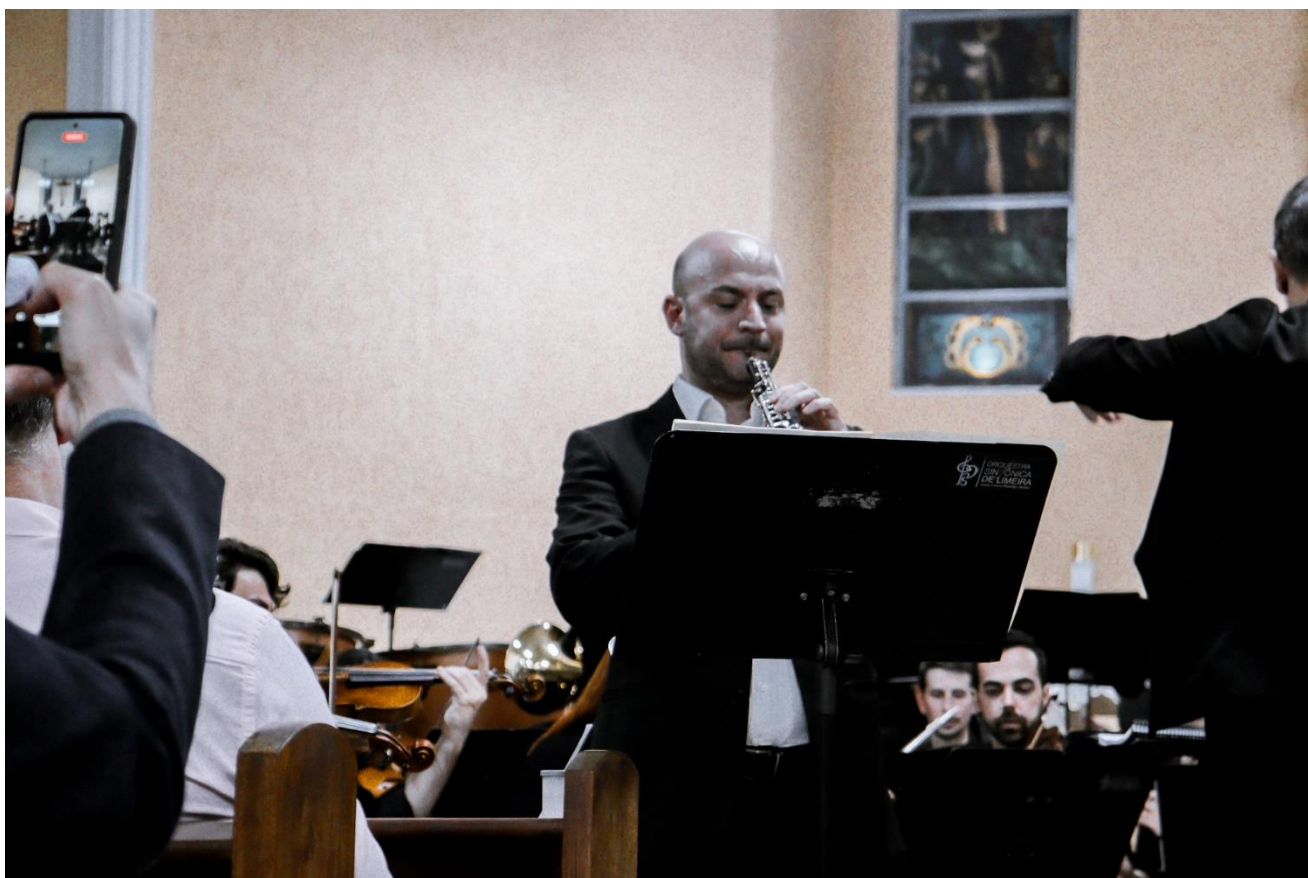

SOCIEDADE
PRO-SINFÔNICA
DE LIMEIRA

Rua Professora Irene Alves Toledo Lima, 240 - sala 04 - Vila Paraíso - Limeira - SP

☎ (19)3451-0502

✉ diretoria@sinfonicadelimeira.com



SOCIEDADE
PRO-SINFÔNICA
DE LIMEIRA

Rua Professora Irene Alves Toledo Lima, 240 - sala 04 - Vila Paraíso - Limeira -SP

☎ (19)3451-0502

✉ diretoria@sinfonicadelimeira.com

Concerto Didático Unicamp



**RELATÓRIO DE EXECUÇÃO DO OBJETO DO
TERMO DE FOMENTO Nº 01/2024
ENTRE PREFEITURA MUNICIPAL DE LIMEIRA
E SOCIEDADE PRÓ-SINFÔNICA DE LIMEIRA.**

SETEMBRO/OUTUBRO – 2024



SOCIEDADE
PRÓ-SINFÔNICA
DE LIMEIRA

Rua Professora Irene Alves Toledo Lima, 240 - sala 04 - Vila Paraíso - Limeira -SP

☎ (19)3451-0502

✉ diretoria@sinfonicadelimeira.com

**ANEXO AO TERMO DE FOMENTO 01/2024 – CRONOGRAMA DE DESEMBOLSO E ATIVIDADES VALOR
TOTAL DO TERMO: R\$ 1.519.614,72 (Um milhão, quinhentos e dezenove mil, seiscentos e catorze reais e
setenta e dois centavos)**

VALOR DO REPASSE	DATA DO REPASSE	DATA DA PRESTAÇÃO DE CONTAS	PERÍODO DE EXECUÇÃO DAS ATIVIDADES
R\$84.423,04	29/10/2024	14/11/2024	15/09/2024 – 14/10/2024

PLANO DE TRABALHO	
ATIVIDADES EXECUTADAS	
<p>Promover o aprendizado musical gratuito por meio da Escola Livre de Música da Orquestra Sinfônica de Limeira.</p> <p>Cursos Núcleo Erudito: Teoria, Violino, Viola, Violoncelo, Contrabaixo, Flauta Transversal, Oboé, Clarineta, Trombone, Percussão Erudita e Coro.</p>	<p align="center">“Escola livre de Música da Orquestra Sinfônica de Limeira”.</p> <p>Teoria: Atividades Semanais: 4 Total de Alunos Matriculados em 2024: 79 alunos</p> <p>Violino: Prática de Conjunto: 06 aulas semanais; Aulas Coletivas: 04 aulas semanais; Aulas Individuais: 16 aulas semanais; Quantidade Total de atividades: 26 atividades semanais. Total de alunos matriculados em 2024: 76 alunos.</p> <p>Viola: Prática de Conjunto: 06 aulas semanais; Aulas Coletivas: 04 aulas semanais; Aulas Individuais: 08 aulas semanais; Quantidade Total de atividade: 18 atividades semanais Total de alunos matriculados em 2024: 14 alunos.</p> <p>Violoncelo: Prática de Conjunto: 06 aulas semanais; Aulas Coletivas: 04 aulas semanais; Aulas Individuais: 11 aulas semanais; Quantidade Total de atividades: 21 atividades semanais Total de alunos matriculados em 2024: 23 alunos.</p> <p>Contrabaixo: Prática de Conjunto: 06 aulas semanais; Aulas Coletivas: 04 aulas semanais; Aulas Individuais: 03 aulas semanais; Quantidade Total de atividades: 13 atividades semanais Total de alunos matriculados em 2024: 7 alunos.</p> <p>Flauta Transversal: Prática de Conjunto: 01 aula semanal; Aulas Individuais: 08 aulas semanais; Quantidade Total de atividades: 09 atividades semanais. Total de alunos matriculados em 2024: 9 alunos.</p>



	<p>Clarineta: Prática de Conjunto: 01 aula semanal; Aulas Individuais: 08 aulas semanais; Quantidade Total de atividades: 09 atividades semanais. Total de alunos matriculados em 2024: 7 alunos.</p> <p>Oboé: Prática de Conjunto: 01 aula semanal; Aulas Individuais: 02 aulas semanais; Quantidade Total de atividades: 03 atividades semanais. Total de alunos matriculados em 2024: 4 alunos.</p> <p>Trombone: Prática de Conjunto: 01 aula semanal; Aulas Individuais: 5 aulas semanais; Quantidade Total de atividades: 6 atividades semanais. Total de alunos matriculados em 2024: 6 alunos.</p> <p>Percussão Erudita: Prática de Conjunto: 01 aula semanal; Aulas Individuais: 08 aulas semanais; Total de alunos matriculados em 2024: 1 alunos.</p> <p>Coro: Prática de conjunto: 03 aulas semanais; Total de alunos matriculados em 2024: 40 alunos.</p> <p>Total de alunos matriculados em 2024: 266 alunos.</p>
<p>Cursos Núcleo Popular: Teoria, Violão, Guitarra, Contrabaixo Elétrico, Bateria e Percussão Popular</p>	<p>Teoria musical: Atividades Semanais: 5 Total de Alunos Matriculados em 2024: 58 alunos</p> <p>Violão: Aulas Práticas: 08 aulas semanais; Total de alunos matriculados em 2024: 95 alunos.</p> <p>Guitarra: Aulas Práticas: 08 aulas semanais; Total de alunos matriculados em 2024: 27 alunos.</p> <p>Contrabaixo: Aulas Práticas: 08 aulas semanais; Total de alunos matriculados em 2024: 19 alunos.</p> <p>Bateria Aulas Práticas: 12 aulas semanais; Total de alunos matriculados em 2024:12 alunos.</p> <p>Percussão Popular:</p>



	<p>Aulas Práticas: 04 aulas semanais; Total de alunos matriculados em 2024: 9 alunos.</p> <p>Total de alunos matriculados em 2024: 220 alunos.</p>
<p>Descentralizar o trabalho realizado pela Escola Livre de Música com a continuidade das aulas na Casa da Cultura 2, situada no Jardim Vista Alegre com os cursos de Violão, Violino, Flauta doce e Flauta transversal e início das aulas na Casa da Cultura 1, no Parque Nossa Senhora das Dores com os cursos de Violoncelo e Coro.</p>	<p>Violão: Aulas Coletivas: 08 aulas semanais; Total de alunos matriculados em 2024: 70 alunos.</p> <p>Violino: Aulas Coletivas: 16 aulas semanais; Total de alunos matriculados em 2024: 72 alunos.</p> <p>Flauta Doce: Aulas Coletivas: 04 aulas semanais; Total de alunos matriculados em 2024: 16 alunos.</p> <p>Flauta Transversal: Aulas Coletivas: 04 aulas semanais; Total de alunos matriculados em 2024: 13 alunos.</p> <p>Violoncelo: Aulas individuais: 04 aulas semanais; Total de alunos matriculados em 2024: 13 alunos.</p> <p>Coro: Aulas coletivas: 04 aulas semanais; Total de alunos matriculados em 2024: 21 alunos.</p> <p>Total de alunos matriculados em 2024: 205 alunos.</p>
<p>Realização dos concertos gratuitos da Orquestra Sinfônica de Limeira e dos corpos estáveis da Escola Livre de Música da Orquestra Sinfônica de Limeira.</p> <p>Formação de plateia interessada e esclarecida para concertos.</p>	<p>Concerto de Aniversário da Cidade - Queen OSLI Parque Cidade Dia 15 de setembro às 20h30 Público: 5.000 pessoas</p> <p>IV Concerto Série Relicário OSLI Paróquia Santa Rita Dia 02 de outubro às 20h30 Público: 250 pessoas</p>
TOTAL DE ALUNOS MATRICULADOS EM 2024 ELM POLO CENTRAL	486 alunos.
TOTAL DE ALUNOS MATRICULADOS EM 2024 POLOS DESCENTRALIZADOS	205 alunos.
TOTAL GERAL DE PÚBLICO	5250 pessoas.

Ricardo Yeda Rebouças

Ricardo Yeda Rebouças
Presidente SPSL



**SOCIEDADE
PRO-SINFÔNICA
DE LIMEIRA**

Rua Professora Irene Alves Toledo Lima, 240 - sala 04 - Vila Paraíso - Limeira -SP

☎ (19)3451-0502

✉ diretoria@sinfonicadelimeira.com

Concerto de Aniversário da Cidade

ATIVIDADE REALIZADA PELA PREFEITURA MUNICIPAL DE LIMEIRA POR MEIO DA SECRETARIA DE CULTURA E SOCIEDADE PRÓ-SINFÔNICA DE LIMEIRA - TERMO DE FOMENTO Nº01/2024



APRESENTA:

SYMPHONIC QUEEN

NA 4ª FESTA DA COXINHA DE LIMEIRA

15/SETEMBRO ÀS 20H30
PARQUE CIDADE | ENTRADA GRATUITA



SOCIEDADE
PRÓ-SINFÔNICA
DE LIMEIRA

Rua Professora Irene Alves Toledo Lima, 240 - sala 04 - Vila Paraíso - Limeira - SP

☎ (19)3451-0502

✉ diretoria@sinfonicadelimeira.com





SOCIEDADE
PRO-SINFÔNICA
DE LIMEIRA

Rua Professora Irene Alves Toledo Lima, 240 - sala 04 - Vila Paraíso - Limeira - SP

☎ (19)3451-0502

✉ diretoria@sinfonicadelimeira.com

IV Concerto da Série Relicário

ATIVIDADE REALIZADA PELA PREFEITURA MUNICIPAL DE LIMEIRA POR MEIO DA SECRETARIA DE CULTURA E SOCIEDADE PRÓ-SINFÔNICA DE LIMEIRA - TERMO DE FOMENTO Nº01/2024



Regência
Rodrigo
Müller

Solista
Sabrina
dos Santos
Flauta

Mozart & Salieri

02 DE OUTUBRO | 20H30
ENTRADA FRANCA
PARÓQUIA SANTA RITA
AV. DR. FABRÍCIO VAMPRÉ, 405

REALIZAÇÃO



PATROCÍNIO OURO



PATROCÍNIO BRONZE



APOIO CULTURAL





SOCIEDADE
PRO-SINFÔNICA
DE LIMEIRA

Rua Professora Irene Alves Toledo Lima, 240 - sala 04 - Vila Paraíso - Limeira -SP

☎ (19)3451-0502

✉ diretoria@sinfonicadelimeira.com



SOCIEDADE
PRO-SINFÔNICA
DE LIMEIRA

Rua Professora Irene Alves Toledo Lima, 240 - sala 04 - Vila Paraíso - Limeira -SP

☎ (19)3451-0502

✉ diretoria@sinfonicadelimeira.com